VESPER

Num 148

DERECHOS HUMANOS DE LAS MUJERES

agenda - semanario

Del 16 al 20 de enero de 2023

CÁMARA DE DIPUTADOS
LXV LEGISLATURA

Nuestra inspiración: Juana Belén Gutiérrez de Mendoza

Mujer destacada

Kristel Acevedo

Originaria de Costa Rica, se graduó como piloto a finales del 2007, aplicó para diversas aerolíneas del mundo siendo electa por Air Sial en octubre de 2022, convirtiéndose en la primera mujer piloto y capitán de una aerolínea en Pakistán.

"Cuando vi la oportunidad en Pakistán jamás me imaginé que me iban a dar trabajo porque es un país musulmán sumamente machista, pero siempre apliqué y fui seleccionada".

https://www.lateja.cr/nacional/una-tica-es-la-primera-mujer-piloto-y-capitan-de/JOBYIKWTFBA-6DIAODQJAAQMBXI/story/

¿Qué pasó?

CONGRESO DE LA UNIÓN

Aprueban dos exhortos sobre protección de menores y perspectiva de género

https://comunicacionsocial.diputados.gob.mx/index.php/boletines/avala-comision-permanente-dos-exhortos-sobre-proteccion-de-menores-y-perspectiva-de-genero

Piden incluir perspectiva de género e igualdad entre mujeres y hombres en la política de fomento económico

https://comunicacionsocial.diputados.gob.mx/index.php/boletines/piden-incluir-perspectiva-de-genero-e-igualdad-entre-mujeres-y-hombres-en-la-politica-de-fomento-economico

Violencia en el noviazgo

https://twitter.com/mx_diputados/status/1613921437277904897?s=46&t=RFIwJHWDQWzoFWh7Sf35Cg

Mujeres herederas de la parcela ejidal

https://twitter.com/senadomexicano/status/1614347996807708672/photo/1

Violencia y acoso laboral

https://twitter.com/senadomexicano/status/1613544452668198912?s=46&t=RFIwJHWDQWzoFWh7Sf35Cg

Trabajo digno para personas con discapacidad

https://twitter.com/senadomexicano/status/1612974571920965633?s=46&t=RFIwJHWDQWzoFWh7Sf35Cg

CNDH

Cedaw

https://twitter.com/CNDH/status/1614004723278823424/photo/1

Machismo

https://twitter.com/CNDH/status/1613929458406244352/photo/1

INMUJERES

Acoso en el transporte público

https://twitter.com/inmujeres/status/1614417810939166720/photo/1

Día Mundial de la Lucha contra la Depresión

https://twitter.com/inmujeres/status/1613983023963246596/photo/1

Relaciones violentas

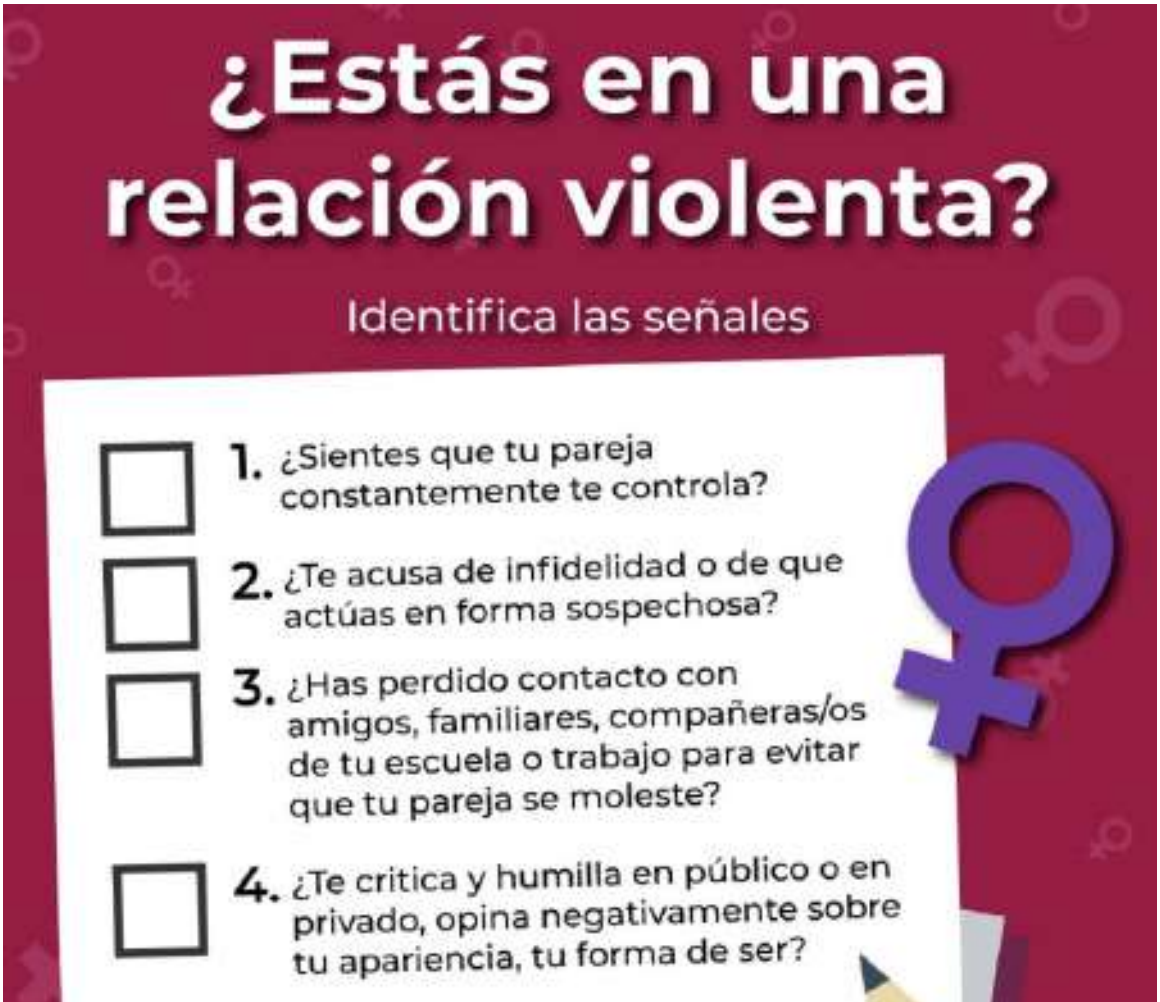

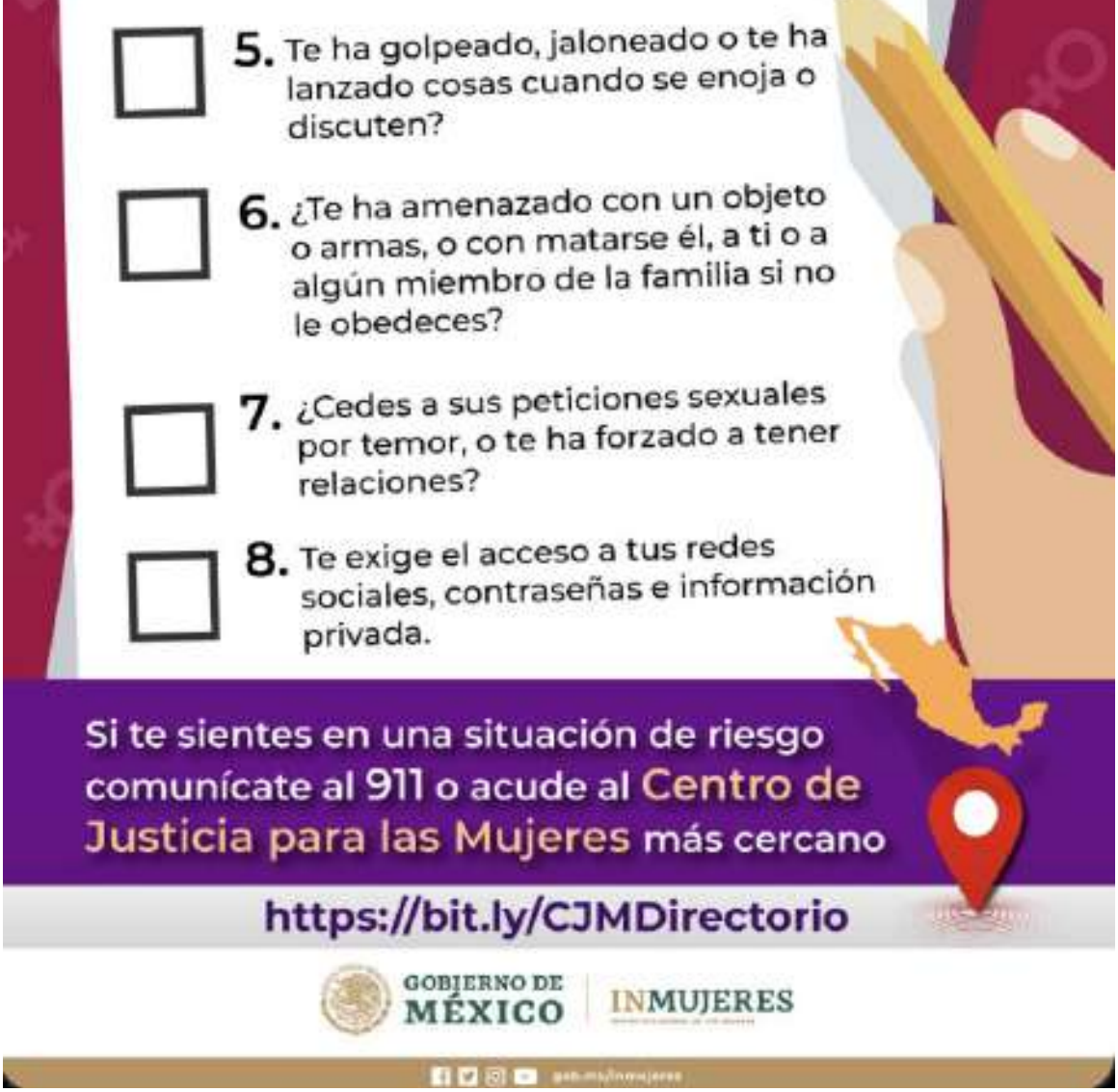

https://twitter.com/inmujeres/status/1612828480567214083/photo/1

SIPINNA

Maternidades y paternidades ausentes

https://twitter.com/SIPINNA_MX/status/1613928992607817732/photo/1

Niñez sin violencia

https://twitter.com/SIPINNA_MX

INEGI

En México, las mujeres facturan

https://twitter.com/inegi_informa/status/1614019508393627649?s=46&t=RFIwJHWDQWzoFWh7Sf35Cg

Sociedad

en movimiento

IPAS MÉXICO

La prohibición del aborto

https://twitter.com/ipasmex/status/1613234411994058752?s=46&t=RFIwJHWDQWzoFWh7Sf35Cg

GIRE

2022: un año más por la justicia reproductiva

https://www.animalpolitico.com/punto-gire/2022-un-ano-mas-por-la-justicia-reproductiva-y-30-de-gire

ONU MUJERES

Espacios seguros para

las mujeres

El hogar sigue siendo
el lugar más peligroso
para las mujeres,
resultado de la desigualdad,
los estereotipos de género
y violencia.
ONU
MUJERES

Casi 1 de cada 3 mujeres
ha sido objeto de violencia por
parte de su pareja, violencia
sexual o ambas al menos una
vez en la vida.
Fuente: "Violence Against Women Prevalence Estimates, 2018"
ONU
MUJERES

https://twitter.com/onumujeresmx/status/1613340052599234560?s=46&t=RFIwJHWDQWzoFWh7Sf35Cg

Mujeres migrantes

https://twitter.com/ONUMujeres/status/1604431421023690753/photo/1

AMNISTÍA INTERNACIONAL

El aborto es un derecho humano

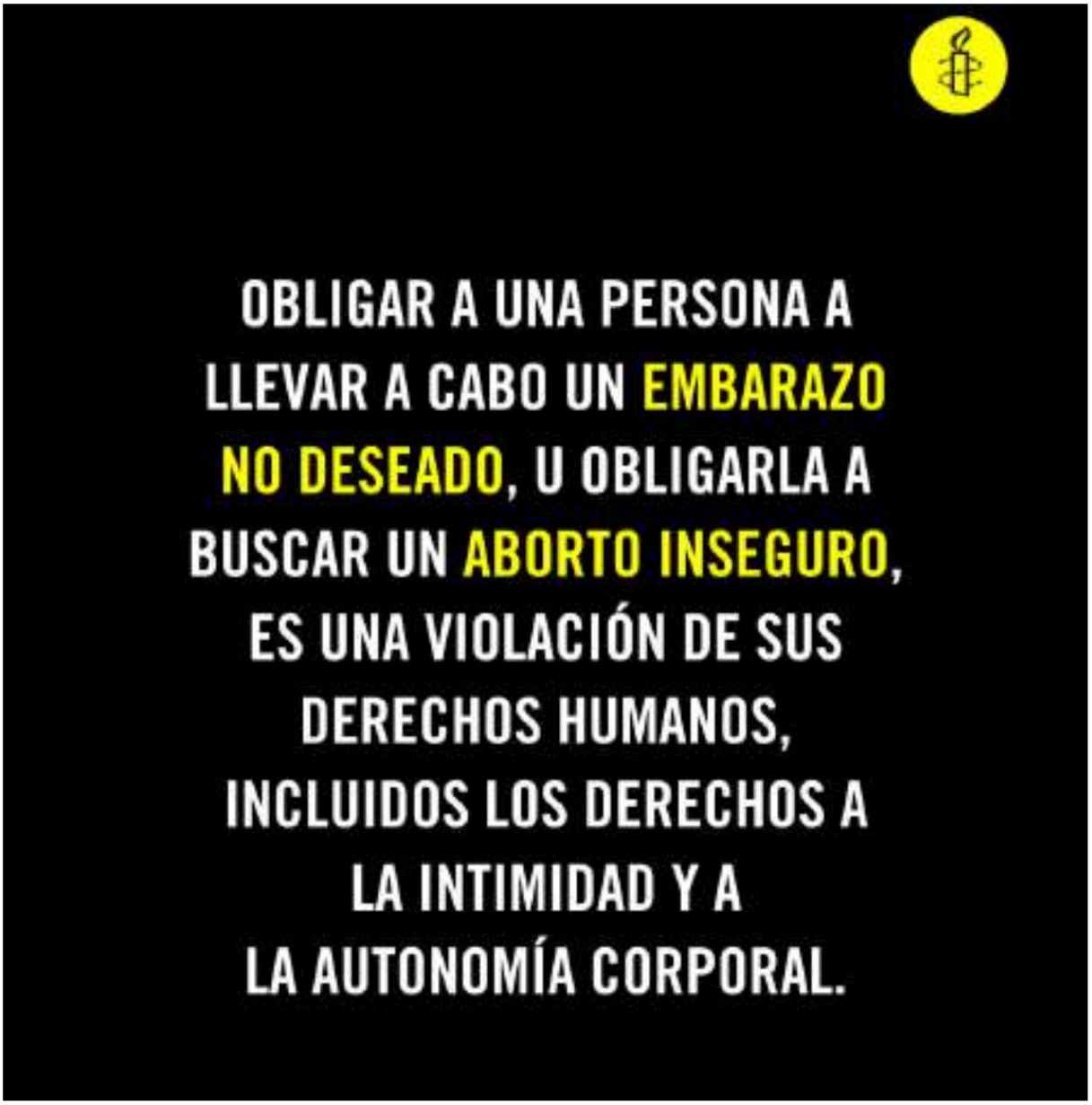

https://twitter.com/amnistiamexico/status/1612162222830002177?s=46&t=RFIwJHWDQWzoFWh7Sf35Cg

PICTOLINE

¿Qué es el duelo suspendido?

https://twitter.com/pictoline/status/1613580348834578432?s=46&t=RFIwJHWDQWzoFWh7Sf35Cg

Día Mundial de la Lucha conra la Depresión

https://twitter.com/pictoline/status/1613990614445527059?s=46&t=RFIwJHWDQWzoFWh7Sf35Cg

RED NACIONAL DE REFUGIOS

1er Congreso Feminista en México

https://twitter.com/rnroficial/status/1613991266538164235?s=46&t=RFIwJHWDQWzoFWh7Sf35Cg

Datos sobre la violencia de pareja y familiar

https://twitter.com/rnroficial/status/1613595538800115713?s=46&t=RFIwJHWDQWzoFWh7Sf35Cg

CIEG UNAM

¿Qué hay detrás de la nueva canción de Shakira?

https://twitter.com/ciegunam/status/1613983851973312512?s=46&t=RFIwJHWDQWzoFWh7Sf35Cg

DE MACHOS A HOMBRES (IDMAH)

Caballerosidad, machismo o amabilidad

https://www.facebook.com/photo?fbid=509631974593351&set=pcb.509632091260006

No te lo pierdas

DICIEMBRE

https://www.facebook.com/MuseodelaMujerMexico/photos/gm.5903122999775815/6408353615844706

Presentación de libro.
Los sueños de la niña de la montaña de Eufrosina Cruz.

11:00 hrs

https://www.facebook.com/MuseodelaMujerMexico/photos/gm.1553579598491072/6396381107041957

17

Charla.
Todas contra la violencia vicaria.

19:00hrs

https://www.facebook.com/photo/?fbid=1761000017246 34&set=a.153262487341719

17

Internacional

IRÁN

Usan el reconocimiento facial para identificar a las mujeres

que incumplen el uso del hiyab

https://www.eldebate.com/internacional/20230113/iran-usa-reconocimiento-facial-identificar-mujeres-infrinjan-velo_86110.html

“Los sonidos de torturas continuaron durante horas”: la brutal carta de una joven desde dentro de una de las cárceles “más infames” de Irán

https://www.bbc.com/mundo/noticias-internacional-64239274

La cabellera lo es todo

https://www.lavanguardia.com/cultura/culturas/20230114/8676510/cabellera-masha-amini.html

ESPAÑA

Cuatro mujeres asesinadas en un dia dispara las alarmas de violencia machista

https://elpais.com/sociedad/2023-01-09/cuatro-mujeres-asesinadas-en-una-jornada-negra-para-la-violencia-machista.html

Preocupa el repunte de violencia machista

https://www.rtve.es/play/videos/telediario-2/preocupa-el-repunte-de-violencia-machista-en-espana-seis-mujeres-asesinadas-en-enero/6772314/

COLOMBIA

Empresa colombiana es reconocida como la mejor para las mujeres en el mundo

https://www.eltiempo.com/economia/empresas/grupo-argos-lidera-lista-de-mejores-empresas-para-las-mujeres-en-el-mundo-733327

CHILE

Piden 20 años de cárcel para un hombre que violó a su mamá de 82 años

https://www.infobae.com/america/america-latina/2023/01/05/chile-piden-20-anos-de-carcel-para-un-hombre-que-violo-a-su-mama-de-82-anos/

EE.UU.

El partido republicano aprobó dos nuevas normativas frente al aborto

https://www.semana.com/mundo/articulo/estados-unidos-el-partido-republicano-aprobo-en-la-camara-dos-nuevas-normativas-frente-al-aborto/202323/

AFGANISTÁN

Mayoría de integrantes del Consejo de Seguridad de la ONU piden a talibanes revertir restricciones a mujeres

https://www.latercera.com/mundo/noticia/mayoria-de-integrantes-del-consejo-de-seguridad-de-la-onu-piden-a-talibanes-revertir-restricciones-a-mujeres-en-afganistan/FKPPA2RWMFHM7A-Q7BQKCXRHFWI/

CUBA

Instituciones rompen con músico por letras machistas

https://www.sandiegouniontribune.com/en-espanol/noticias/story/2023-01-10/cuba-instituciones-rompen-con-musico-por-letras-machistas

CANADÁ

Presenta exposición sobre nueve mujeres indígenas en la Cumbre de Líderes de América del Norte

https://laverdadnoticias.com/mexico/Canada-organiza-exposicion-sobre-nueve-mujeres-indigenas---20230110-0183.html

Nacional

Violencia machista en México alcanzó a más de 112 mil mujeres en 2022

https://yociudadano.com.mx/violencia-machista-en-mexico-alcanzo-a-mas-de-112-mil-mujeres-en-2022/?mibextid=Zxz2cZ&fbclid=IwAR2Z-giuby5_W8W6uaKcgyv4Kc0WrQpgqioBPVcqPnmIHzEX-hIQvprqkNAA

Violencia y depresión

https://heraldodemexico.com.mx/opinion/2023/1/14/violencia-depresion-473459.html

Ante los casos de violencia de género y acoso sexual que sufren repartidoras, DiDi Food ya implementa nuevo protocolo para mejor atención

https://www.xataka.com.mx/aplicaciones/casos-violencia-genero-acoso-sexual-que-sufren-repartidoras-didi-food-implementa-nuevo-protocolo-para-mejor-atencion

Estados

ESTADO DE MÉXICO

Invertirán más de 14 mil mdp en programas de igualdad de género en Edomex

https://diarioportal.com/2023/01/15/invertiran-mas-de-14-mil-mdp-en-programas-de-igualdad-de-genero-en-edomex/

OAXACA

Mujer denuncia a su agresor a través de un 'live' y logra que sea detenido

https://www.excelsior.com.mx/nacional/mujer-denuncia-a-su-agresor-a-traves-de-un-live-y-logra-que-sea-detenido/1564376

CDMX

Comisión de Derechos

Humanos comprueba violencia de género en la Fiscalía capitalina

https://www.proceso.com.mx/nacional/cdmx/2023/1/11/derechos-humanos-de-cdmx-comprueba-violencia-de-genero-en-la-fiscalia-capitalina-300173.html

PUEBLA

Gobierno arma mesa de trabajo contra la violencia de género... sin funcionarias

https://www.elfinanciero.com.mx/estados/2023/01/06/gobierno-de-puebla-arma-mesa-de-trabajo-contra-la-violencia-de-genero-sin-funcionarias/

Se registran 11 casos de tentativa de feminicidio en el estado

https://www.elsoldepuebla.com.mx/local/se-registran-11-casos-de-tentativa-de-feminicidio-en-el-estado-9469512.html

TLAXCALA

Primera sentencia por Violencia Política en Razón de Género

https://www.elsoldetlaxcala.com.mx/local/dicta-tribunal-electoral-de-tlaxcala-primera-sentencia-por-violencia-politica-en-razon-de-genero-9442361.html

TABASCO

Nada frena a la violencia

familiar en Tabasco; los casos crecieron un 61.3% en un año

https://www.elheraldodetabasco.com.mx/local/nada-frena-a-la-violencia-familiar-en-tabasco-los-casos-crecieron-un-61.3-en-un-ano-9434559.html

Ni una más

2023, feminicida

https://www.elsoldecordoba.com.mx/analisis/2023-feminicida-9455585.html

‘Ruido’: el agudo dolor de las mujeres en México

https://theobjective.com/cultura/2023-01-14/ruido-mujeres-mexico/

Feminicidio de Yadira: hallaron sin vida a mujer policía en Morelos

https://www.infobae.com/america/mexico/2023/01/11/feminicidio-de-yadira-hallaron-sin-vida-a-mujer-policia-en-morelos/

Liberaron a presunto agresor de Mya, adolescente que sobrevivió a un intento de feminicidio en Chihuahua

https://www.infobae.com/america/mexico/2023/01/14/liberaron-a-presunto-agresor-de-mya-adolescente-que-sobrevivio-a-un-intento-de-feminicidio-en-chihuahua/

Presuntos asesinos de

Maribel y Gabriela son acusados formalmente de feminicidio

https://diario.mx/juarez/presuntos-asesinos-de-maribel-y-gabriela-son-acusados-formalmente-de-feminicidio-20230115-2013725.html

Feminicidio de Vanessa: mujer policía fue secuestrada y asesinada en Veracruz

https://www.infobae.com/america/mexico/2023/01/14/feminicidio-de-vanessa-mujer-policia-fue-secuestrada-y-asesinada-en-veracruz/

Redes sociales

#LasMujeresFacturan
#SoyShakira

https://www.facebook.com/LasIgualadas-2055256914740797/photos/pcb.3415869372012871/3415869285346213

#LasMujeresYaNoLLoran

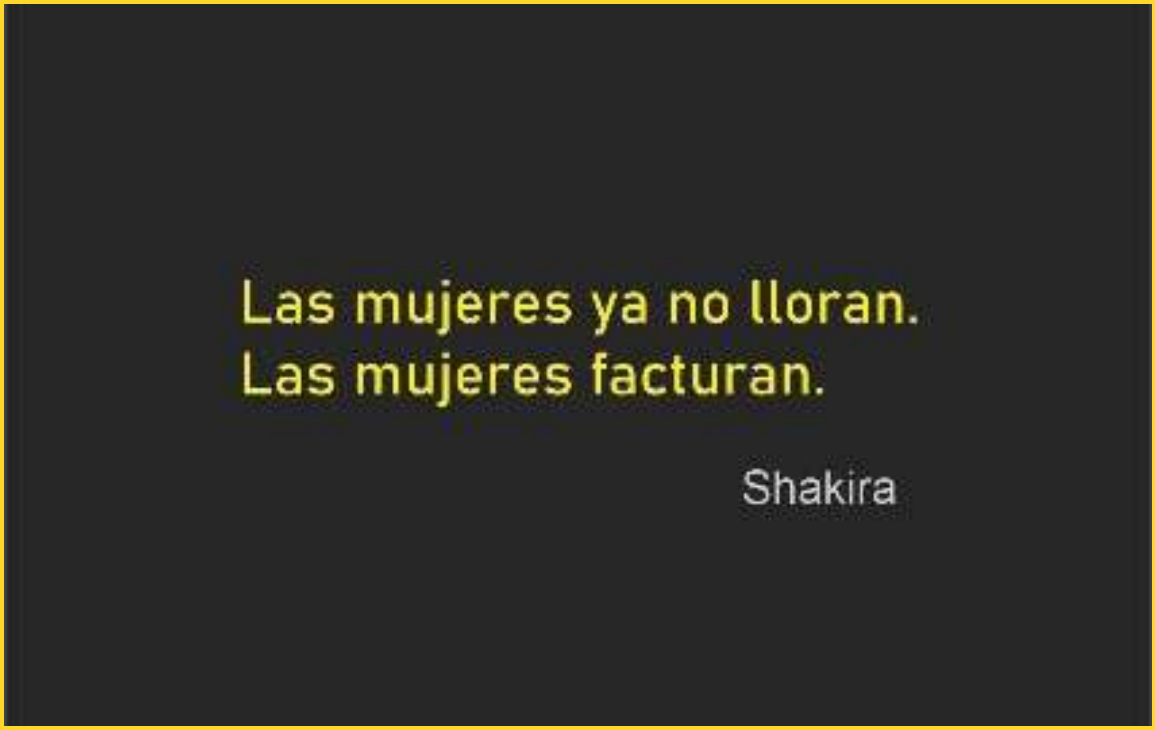

https://www.facebook.com/photo/?fbid=627764066021153&set=a.536341935163367

Interseccionalidad

Violencia de género que sufren mujeres con

discapacidad, debe erradicarse para dar paso a una sociedad igualitaria

https://hojaderutadigital.mx/violencia-de-genero-que-sufren-mujeres-con-discapacidad-debe-erradicarse-para-dar-paso-a-una-sociedad-igualitaria/

Exigen mujeres afro mayor participación en la política

https://www.nvinoticias.com/oaxaca/politica/exigen-mujeres-afro-mayor-participacion-politica-en-oaxaca/141087

Por la voz
de niñas, niños y adolescentes

Más de 42 millones de niños, niñas y adolescentes viven sin derechos

https://rebelion.org/mas-de-42-millones-de-ninos-ninas-y-adolescentes-viven-sin-derechos/

Cómo detectar las señales de la depresión en niños y adolescentes

https://www.infobae.com/salud/2023/01/13/como-detectar-las-senales-de-la-depresion-en-ninos-y-adolescentes/

Feminismos

Sororidad, feminismo y venganza: los debates que ha generado la nueva canción de Shakira

https://elpais.com/america-colombia/2023-01-12/sororidad-feminismo-y-venganza-los-debates-que-ha-generado-la-nueva-cancion-de-shakira.html

Feminismos en América Latina: “No podemos rendirnos. Solo una sociedad igualitaria es una sociedad justa”

https://www.dw.com/es/feminismos-en-am%C3%A9rica-latina-no-podemos-rendirnos-solo-una-sociedad-igualitaria-es-una-sociedad-justa/a-64330023

Shakira y el dogma de la sororidad

https://www.elsaltodiario.com/opinion/shakira-dogma-sororidad-bzrp-pique

Urbanismo feminista: proyectos de ciudades más humanas

https://www.rtve.es/noticias/20230114/objetivo-igualdad-urbanismo-feminista-ciudades-mas-humanas/2412582.shtml

El problema no es el feminismo

https://www.deia.eus/opinion/2023/01/14/problema-feminismo-6345334.html

Chimamanda Ngozi: “Femininity and feminism complement each other”

https://www.harpersbazaar.com/uk/fashion/fashion-news/a42482404/chimamanda-ngozi-adichie-feminism-dior/

Masculinidades

Necesario, replantear el lugar social de los hombres y la masculinidad

https://elcomentario.ucol.mx/necesario-replantear-el-lugar-social-de-los-hombres-y-la-masculinidad-antar-martinez/

Qatar 2022 fue el inicio de nuevas masculinidades en el fútbol

https://www.france24.com/es/programas/la-entrevista/20230112-m%C3%B3nica-santino-qatar-2022-fue-el-inicio-de-nuevas-masculinidades-en-el-f%C3%BAtbol

Por qué el príncipe Harry es una amenaza para cierto tipo de hombre

https://cnnespanol.cnn.com/2023/01/12/opinion-principe-harry-memorias-masculinidad-amenaza-hombre-trax/

Moving on from machismo: is noxious masculinity finally

receding from sport?

https://www.theguardian.com/sport/2023/jan/14/moving-on-from-machismo-is-noxious-masculinity-finally-receding-from-sport

Masculinity is at the root of male violence

https://timesofindia.indiatimes.com/blogs/toi-edit-page/masculinity-is-at-the-root-of-male-violence-when-boys-are-shamed-out-of-their-emotional-vulnerability-they-often-grow-up-as-aggressors-vis-a-vis-women/

Vespereando

Un mapa de las luchas feministas que podemos esperar en 2023

https://ladiaria.com.uy/feminismos/articulo/2023/1/un-mapa-de-las-luchas-feministas-que-podemos-esperar-en-2023/

Películas que muestran la realidad de las mujeres iraníes

https://www.pauta.cl/internacional/vida-libertad-y-mujer-en-iran

Mujeres en biotecnología, disparidad de género en Latinoamérica

https://www.saludiario.com/mujeres-biotecnologia-disparidad-latinoamerica/

El cine y las historias de madres buscadoras

https://www.expresszacatecas.com/opinion/60867-el-cine-y-las-historias-de-madres-buscadoras

10 series y películas que ponen en cuestión la masculinidad

https://www.epe.es/es/cultura/20230108/machos-alfa-series-peliculas-masculinidad-80834517

Recomendación Editorial

“Mujeres que cuentas”. Breves relatos de grandes escritoras

EDITORIAL: ALMA

AÑO: 2022

Recomendación *de la semana*

Película: Ruido

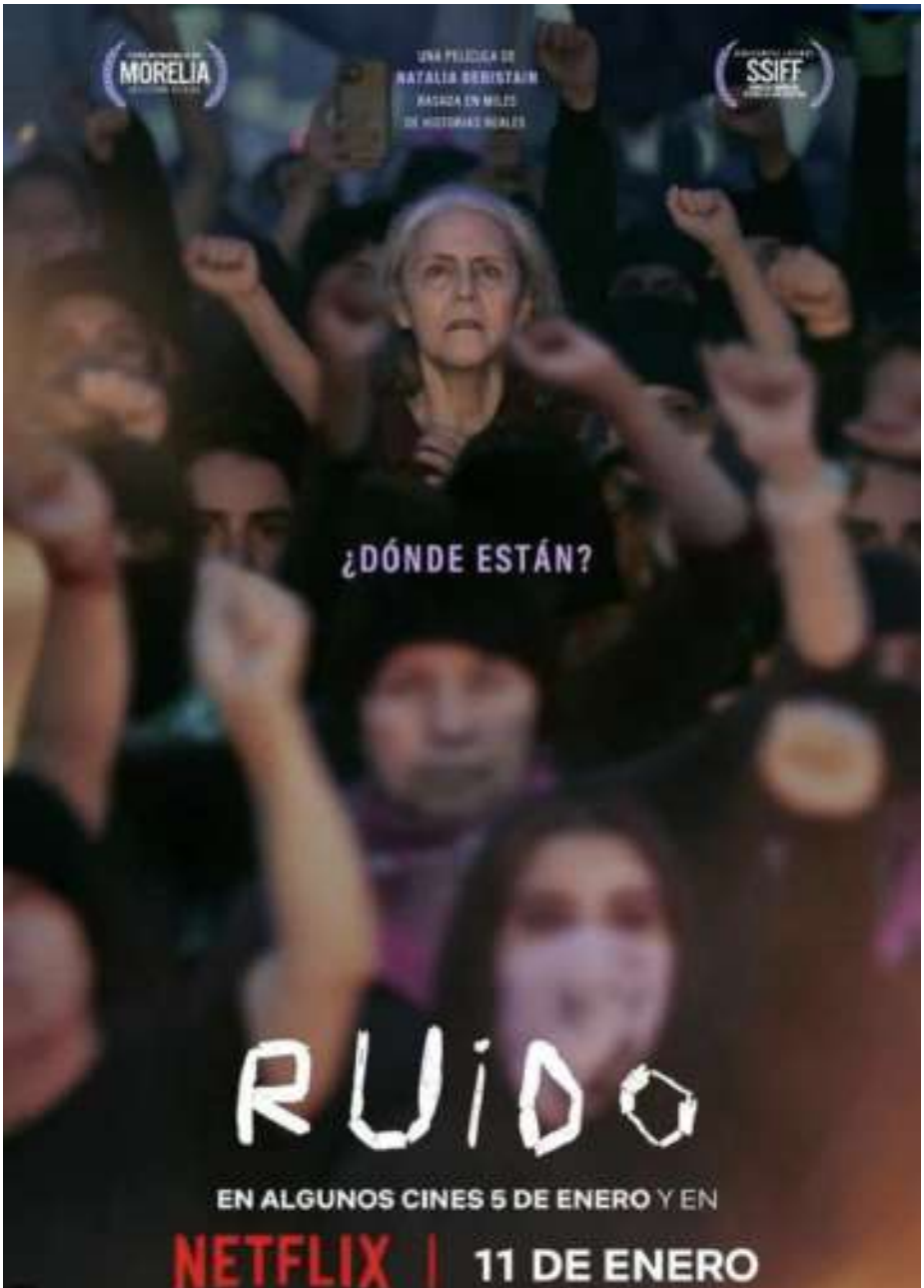

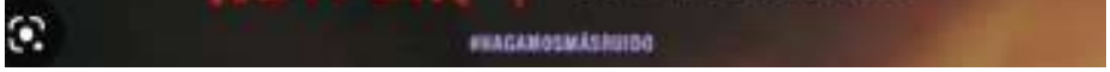

Sinopsis: Se sumerge en la búsqueda de Julia, una mujer que está desesperada por encontrar a su hija (Ger) y, al hacerlo, va tejiendo una red de complejidad con distintos grupos de mujeres que, así como ella, luchan por detener violencia hacia las mujeres en México.

Tráiler: https://www.youtube.com/watch?v=pRtbMGFxgZI&t=2s

H. CONGRESO DE LA UNIÓN
CÁMARA DE DIPUTADOS
LXV LEGISLATURA

ELABORACIÓN:
Dirección de Estudios Jurídicos de los Derechos Humanos de las Mujeres y la Equidad de Género

Mtra. Patricia Gómez Ortiz
Mtro. Miguel Ángel Garay Núñez
Lic. Leda Itzel Méndez Pérez

Diseño
Marcela Méndez Navarro

CELIG
Centro de Estudios para el Logro de la Igualdad de Género

@CELIGMexico
@CeligOficial
@celigoficial

http://celig.diputados.gob.mx
celig.difusion@congreso.gob.mx
Tel. 5036 0000 ext. 59218

ENCUENTRA TODOS LOS NÚMEROS DE VESPER:

http://www3.diputados.gob.mx/camara/001_diputados/006_centros_de_estudio/05_centro_de_estudios_para_el_logro_de_la_igualdad_de_genero/01b_que_hacemos/00h_semanario_vesper

¿Tienes algún comentario o sugerencia sobre los contenidos de Vésper? Escríbenos:

vesper.celig@diputados.gob.mx