VESPER

DERECHOS HUMANOS DE LAS MUJERES

Num 149

agenda - semanario

Del 23 al 27 de enero de 2023

CÁMARA DE DIPUTADOS
LXV LEGISLATURA

Nuestra inspiración: Juana Belén Gutiérrez de Mendoza

Mujer destacada

Nicole Mann

Antes de convertirse en astronauta, fue comisionada como segundo teniente en el Cuerpo de Marines de EE. UU., siendo piloto completó más de 2500 horas de vuelo en 25 tipos de aviones, 200 arrestos de portaaviones y 47 misiones de combate en Irak y Afganistán, sin embargo, su mayor logro fue el que realizó el pasado viernes al convertirse en la primera mujer nativa americana perteneciente a la tribu Wailacki, en realizar una caminata espacial para preparar la Estación Espacial Internacional, misión que duro 7 horas y fue trasmitido en vivo por YouTube.

https://www.petaluma360.com/article/news/penngroves-history-making-nicole-mann-becomes-1st-native-american-female-t/

¿Qué pasó?

CONGRESO DE LA UNIÓN

Impulsan iniciativa para eliminar estereotipos de género y publicidad discriminatoria en radio y televisión

http://comunicacionsocial.diputados.gob.mx/index.php/boletines/impulsan-iniciativa-para-eliminar-estereotipos-de-genero-y-publicidad-discriminatoria-en-radio-y-television

Proteger a las mujeres víctimas de violencia

https://twitter.com/Mx_Diputados/status/1615182117951905793?s=20&t=OIvvLUNntX-W-fVeOjURSg

Decreto para asegurar la protección social, los servicios y prestaciones a personas cónyuges y concubinas del mismo sexo.

https://twitter.com/Mx_Diputados/status/1616561366030028800?s=20&t=OIvvLUNntX-W-fVeOjURSg

Interés superior de la niñez

https://twitter.com/senadomexicano/status/1616153770664001575/photo/1

Plantean reforma para que niñas, niños y adolescentes tengan derecho a una educación inclusiva

http://comunicacionsocial.diputados.gob.mx/index.php/boletines/plantean-reforma-para-que-ni-as-ni-os-y-adolescentes-tengan-derecho-a-una-educacion-inclusiva

Mujeres con discapacidad

https://twitter.com/senadomexicano/status/1615458690525454338/photo/1

Personas trabajadoras del hogar

https://twitter.com/senadomexicano/status/1615412511766896640/photo/1

Deporte y género

https://twitter.com/senadomexicano/status/1615072898502246406/photo/1

Válido el requisito consistente en no ser persona deudora alimentaria morosa para el acceso a cargos públicos y candidaturas independientes.

https://twitter.com/SCJN/status/1615528884782628864?s=20&t=OIvvLUNntX-W-fVeOjURSg

CNDH

La difusión de contenidos de carácter sexual sin consentimiento atenta contra la integridad, la dignidad y la vida privada de las mujeres.

https://twitter.com/CNDH/status/1616828640758562816

INMUJERES

Podcast “¿Y si facturan las mujeres? Las mexicanas en el mercado laboral"

https://twitter.com/inmujeres/status/1616505858766012416?s=20&t=OIvvLUNntX-W-fVeOjURSg

Autonomía económica

https://twitter.com/inmujeres/status/1616473994667991042/photo/1

Ley 3 de 3

https://twitter.com/inmujeres/status/1615771847089623040/photo/1

Contesta este test

https://twitter.com/inmujeres/status/1616224788493500418?s=20&t=OIvvLUNntX-W-fVeOjURSg

INAI

Derechos humanos digitales

https://twitter.com/INAImexico/status/1616646881668472834/photo/1

Sociedad
en movimiento

SALVEMOS MILES DE VIDAS

Aborto seguro

Tres razones por las cuales el aborto seguro salva la vida de miles de niñas.

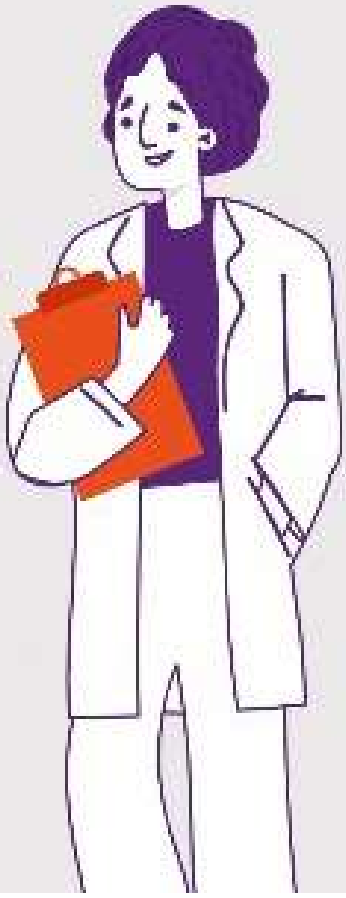

salvemos miles de vidas
MEXICO

#EligeInformarteDelAborto

1- En el país, más de 1.000 niñas y adolescentes dan a luz cada día.

Fuente: Consejo Nacional de Población

https://twitter.com/DeSalvemos/status/1615333123734077442/photo/1

CIEG UNAM

Pitbull, un cuestionamiento a la masculinidad

https://www.gaceta.unam.mx/pitbull-un-cuestionamiento-a-la-masculinidad/?fbclid=IwAR3ew837o7NadDpWGcn6dSB8oFRxgfFbamVLa04etZ4YmFRLPyxgq_OF8OI

SORORA

Desaparición

¿DÓNDE ESTÁN?
¿QUÉ HACER EN CASO DE DESAPARICIÓN?

¡NADIE DEBE DESAPARECER!
TODAS LAS PERSONAS TENEMOS DERECHO A SER BUSCADAS.
AQUÍ TE DEJAMOS ALGUNOS PASOS A SEGUIR EN CASO DE SUFRIR ESTA DESAFORTUNADA SITUACIÓN CON UN SER QUERIDO.

PREGUNTAR A AMIGOS O CUALQUIERA QUE PUDIERA HABER TENIDO CONTACTO CON LA PERSONA DESAPARECIDA Y REVISAR CÁMARAS DE SEGURIDAD.
¿Dónde estás?

https://www.facebook.com/photo?fbid=551165430382406&set=pcb.551165557049060

DE MACHOS A HOMBRES (IDMAH)

Sexualidad machista

HOMBRES Y SEXUALIDAD: EL DOBLE ESTÁNDAR MACHISTA

IDMAH

Instituto para el Desarrollo de Masculinidades Anti Hegemónicas

20E

IDMAH

Cuando hablamos de doble estándar, nos referimos a dos medidas distintas para evaluar un mismo fenómeno, de acuerdo a la situación social, económica y/o cultural de una sociedad.[1]

1. Rima, Toledo, 2013

demachosahombres.com demachosahombres @demachosahombres

https://www.facebook.com/photo?fbid=515341024022446&set=pcb.515341137355768

ONU MUJERES

Libres de violencia

https://twitter.com/ONUMujeresMX/status/1615891899792883713/photo/1

Cuidados compartidos

https://twitter.com/ONUMujeresMX/status/1616810395032748043/photo/1

RED NACIONAL DE REFUGIOS

Violencia feminicida

https://twitter.com/RNRoficial/status/1615407909143482368/photo/1

No te lo pierdas

ENERO

DÍA NARANJA 25

MESA REDONDA

MIRADAS EN TORNO A LA OBRA DE GRACIELA HIERRO

25 DE ENERO DE 2023

18 horas.

Participan:
Patricia Piñones
Gloria Hernández Jiménez
María Andrea Sosa Montoya
Xarenny Yazmín Pérez Santiago

CASA DE LAS HUMANIDADES

Presidente Carranza 162,
esquina con Tres Cruces,
04000, Alcaldía Coyoacán, CDMX

DIRECCIÓN GENERAL
DE DIVULGACIÓN
DE LAS HUMANIDADES

CASA DE LAS HUMANIDADES
UNAM

https://www.facebook.com/CIEGUNAM/photos/a.710831222341336/5866449763446097/

Conversatorio.
Inteligencia artificial feminista.
25 de enero

https://www.facebook.com/MuseodelaMujerMexico/photos/gm.5903122999775815/6408353615844706

25

Cuentacuentos
Ndaku para Yaro

https://twitter.com/inmujeres/status/1615442269972094996/photo/1

27

FEBRERO

Datathon

¿Qué nos dicen los datos de la violencia contra las mujeres y niñas en México?

https://twitter.com/SpotlightAmLat/status/1615400388005330964/photo/1

Internacional

EE. UU.

El aborto se enfanga en divisiones, una avalancha legislativa y posturas más radicalizadas

https://elpais.com/sociedad/2023-01-22/el-aborto-en-ee-uu-se-enfanga-en-divisiones-una-avalancha-legislativa-y-posturas-mas-radicalizadas.html

Aniversario de Roe vs Wade: Biden dice que seguirá luchando para defender el derecho al aborto

https://www.telemundo52.com/noticias/eeuu/aniversario-roe-vs-wade-corte-suprema-joe-biden-promete-seguira-luchando-derecho-aborto/2364974/

AFGANISTÁN

La activista Fawzia Koofi

denuncia el “apartheid de género” de los talibanes en Afganistán y exige sanciones al régimen

https://www.europapress.es/euskadi/noticia-activista-fawzia-koofi-denuncia-apartheid-genero-talibanes-afganistan-exige-sanciones-regimen-20230119172134.html

CANADÁ

Se acuerda la repatriación de seis mujeres y 13 niños de los campamentos de familias yihadistas en Siria

https://www.publimetro.com.mx/noticias/2023/01/20/canada-acuerda-la-repatriacion-de-seis-mujeres-y-13-ninos-de-los-campamentos-de-familias-yihadistas-en-siria/

SIRIA

El número de suicidios de niños y niñas del noroeste de Siria

https://www.corresponsables.com/actualidad/world-vision-numero-suicidios-ninos-ninas-noroeste-siria

ARGENTINA

La Corte IDH condena a Argentina por violencia obstétrica en la muerte de Cristina Brítez

https://elpais.com/argentina/2023-01-19/la-corte-idh-condena-a-argentina-por-violencia-obstetrica-en-la-muerte-de-cristina-britez.html

ITALIA

Elimina el “Género NO binario” de los documentos de identidad

https://rcc.com.py/internacionales/italia-elimina-el-genero-no-binario-de-los-documentos-de-identidad/

UCRANIA

Tráfico sexual: expertos alarmados por el pico de demanda de ucranianas desde el inicio de la guerra

https://es.euronews.com/2023/01/19/trafico-sexual-expertos-alarmados-por-el-pico-de-demanda-de-ucranianas-desde-el-inicio-de-

COLOMBIA

Medellín creó un instructivo para enseñar equidad de género en los colegios

https://www.infobae.com/colombia/2023/01/19/medellin-creo-un-instructivo-para-ensenar-equidad-de-genero-en-los-colegios/

Nacional

Secuestro de María Ángela:

así es como engañan y capturan a niñas, niños, adolescentes y mujeres en México

https://www.infobae.com/mexico/2023/01/22/secuestro-de-maria-angela-asi-es-como-enganan-y-capturan-a-ninas-ninos-adolescentes-y-mujeres-en-mexico/

“Rompe la brecha. Un feminismo que nos falta: la igualdad de género en el trabajo”, un análisis sobre la situación laboral de la mujer en México

https://heraldodemexico.com.mx/nacional/2023/1/16/rompe-la-brecha-un-feminismo-que-nos-falta-la-igualdad-de-genero-en-el-trabajo-un-analisis-sobre-la-situacion-laboral-de-la-mujer-en-mexico-473611.html

Al jubilarse, las mujeres mexicanas obtienen casi 40% menos riqueza que los hombres

https://www.eleconomista.com.mx/capitalhumano/Al-jubilarse-las-mujeres-mexicanas-obtienen-casi-40-menos-riqueza-que-los-hombres-20230115-0035.html

Refugios para mujeres víctimas de violencia y casas para mujeres indígenas comienzan 2023 con pocos

recursos

https://cuestione.com/nacional/refugios-mujeres-victimas-violencia-casas-mujer-indigena-pocos-recursos/

Estados

OAXACA

El exdiputado que ordenó quemar con ácido a la saxofonista sale de la cárcel

https://elpais.com/mexico/2023-01-22/el-hombre-que-ordeno-quemar-con-acido-a-la-saxofonista-de-oaxaca-sale-de-la-carcel.html

CDMX

Feminicidios aumentan 2.7% durante gobierno de Claudia Sheinbaum

https://www.elfinanciero.com.mx/cdmx/2023/01/20/feminicidio-en-cdmx-aumenta-27-durante-gobierno-de-claudia-sheinbaum/

QUERÉTARO

En foco rojo por violencia de género

https://amqueretaro.com/queretaro/estado/2023/01/18/queretaro-en-foco-rojo-por-violencia-de-genero/

VERACRUZ

Pide Conavim agilizar la

tercera alerta de género

https://imagendeveracruz.mx/estado/en-suspenso-tercera-alerta-de-genero-para-veracruz/50299559

Xalapa, entre los municipios con más desapariciones: Observatorio UV

https://www.diariodexalapa.com.mx/local/cuantas-desapariciones-de-mujeres-hubo-en-2022-en-veracruz-datos-del-observatorio-uv-9503818.html

TAMAULIPAS

2022 el año de los feminicidios en el estado

https://enlineadirecta.info/2023/01/22/2022-el-ano-de-los-feminicidios-en-tamaulipas-2/

QUINTANA ROO

No cerramos bien el 2022 en violencia de género: feministas

https://www.lajornadamaya.mx/quintanaroo/208906/no-cerramos-bien-el-2022-en-violencia-de-genero-feministas-de-quintana-roo

GUERRERO

Plantean integrar lenguaje inclusivo en Constitución del estado

https://guerrero.quadratin.com.mx/plantean-integrar-lenguaje-inclusivo-en-constitucion-de-guerrero/

Ni una más

Madre mexicana enfrenta pérdida, corrupción e impunidad en una “nación feminicida”

https://www.france24.com/es/am%C3%A9rica-latina/20230117-madre-mexicana-enfrenta-p%C3%A9rdida-corrupci%C3%B3n-e-impunidad-en-una-naci%C3%B3n-feminicida

Vinculan a proceso por feminicidio y robo a implicados en caso de Dayan Yamil

https://www.milenio.com/policia/durango-caso-dayan-yamil-vinculan-detenidos-feminicidio

Liberan a Santiago Bárcena, implicado en el feminicidio de la activista Cecilia Monzón

https://lopezdoriga.com/nacional/liberan-santiago-barcena-implicado-feminicidio-activista-cecilia-monzon/

Revocan sentencia a presunto feminicida de Andrea Cañeda

https://www.digitalmex.mx/seguridad/story/39759/revocan-sentencia-presunto-feminicida-andra-cagneda

Abren carpeta por

feminicidio de Itzel Remes en Mixquiahuala, Hidalgo

https://www.jornada.com.mx/notas/2023/01/17/estados/abren-carpeta-por-feminicidio-de-itzel-remes-en-mixquiahuala-hidalgo/

Familiares de víctimas de feminicidio dudan sobre las investigaciones de la Fiscalía del Estado de Zacatecas

https://heraldodemexico.com.mx/nacional/2023/1/21/zacatecas-familiares-de-victimas-de-feminicidio-dudan-sobre-las-investigaciones-de-la-fiscalia-del-estado-475287.html

Redes sociales

#QuemenloTodo

https://twitter.com/_ElenaRios/status/1616856648143847426?s=20&t=TPPtlQUAmagKBYh1AMebow

#MaríaAngela

https://twitter.com/RodrigoDemocrat/status/1617039253988327424?s=20&t=TPPtlQUAmagKBYh1AMebow

Interseccionalidad

Envejecimiento y género

https://lasillarota.com/opinion/columnas/2023/1/11/envejecimiento-genero-409417.html

No hablan de nosotras, las mujeres migrantes

https://www.agenciaocote.com/blog/2023/01/10/no-hablan-de-nosotras-las-mujeres-migrantes/

Por la voz de
niñas, niños y adolescentes

Las niñas son las principales víctimas del trabajo doméstico análogo a la

esclavitud

https://lac.unwomen.org/es/stories/noticia/2022/11/creuza-maria-oliveira-las-ninas-son-las-principales-victimas-del-trabajo-domestico-analogo-a-la-esclavitud

Las medidas para frenar la migración ilegal están impulsando el trabajo infantil: DI

https://www.eleconomista.com.mx/capitalhumano/Las-medidas-para-frenar-la-migracion-ilegal-estan-impulsando-el-trabajo-infantil-DI-20230117-0110.html

Feminismos

Todo lo que las feministas blancas hacemos mal

https://smoda.elpais.com/feminismo/todo-lo-que-las-feministas-blancas-hacemos-mal/

¿Es la canción de Shakira y Bizarrap un acto feminista?

https://www.dw.com/es/es-la-canci%C3%B3n-de-shakira-y-bizarrap-un-acto-feminista/a-64466421

El pensamiento único del feminismo

https://www.epe.es/es/opinion/20230122/pensamiento-unico-feminismo-81547501

Amigas, lesbianas y feministas: “Somos cada vez más fuertes contra los

fundamentalismos”

https://elpais.com/america-colombia/2023-01-16/amigas-lesbianas-y-feministas-somos-cada-vez-mas-fuertes-contra-los-fundamentalismos.html

¿Qué es y por qué se usa TERF como insulto para algunas feministas?

https://www.elespanol.com/mujer/actualidad/20230118/usa-terf-insulto-feministas/732926808_0.html

Masculinidades

Nuevas masculinidades: un horizonte para la igualdad y la diversidad

https://cadenaser.com/nacional/2023/01/22/nuevas-masculinidades-un-horizonte-para-la-igualdad-y-la-diversidad-cadena-ser/

La guía gratuita que ayuda a trabajar la masculinidad (no violenta) en clase

https://www.educaciontrespuntocero.com/recursos/guia-masculinidad/

Masculinidades: Un año de desafíos y aprendizajes

https://www.olavarria.gov.ar/masculinidades-un-ano-de-desafios-y-aprendizajes/

Necesario, replantear el lugar

social de los hombres y la masculinidad: Antar Martínez

https://elcomentario.ucol.mx/necesario-replantear-el-lugar-social-de-los-hombres-y-la-masculinidad-antar-martinez/

Paternidad y nuevas masculinidades

https://www.lavoz.com.ar/opinion/editorial/paternidad-y-nuevas-masculinidades/

Vespereando

Pobreza menstrual en América Latina, una cuestión de Derechos Humanos

https://efecomunica.efe.com/pobreza-menstrual-en-america-latina-una-cuestion-de-derechos-humanos/

Denise Maerker y Paola Rojas dejaron sus noticiarios; la importancia de mujeres periodistas en los medios

https://cimacnoticias.com.mx/2023/01/12/denise-maerker-y-paola-rojas-dejaron-sus-noticiarios-la-importancia-de-mujeres-periodistas-en-los-medios#gsc.tab=0

Feministas celebran aval de la Suprema Corte a ley contra políticos agresores

https://www.jornada.com.mx/notas/2023/01/20/politica/feministas-celebran-aval-de-la-suprema-corte-a-ley-contra-politicos-agresores/?from=homeonline&block=ultimasnoticias

¿Mujer al volante peligro constante? 70% de accidentes viales son provocados por hombres

https://cimacnoticias.com.mx/2023/01/16/mujer-al-volante-peligro-constante-70-de-accidentes-viales-son-provocados-por-hombres#gsc.tab=0

Espacios seguros: clave en la eliminación de las violencias contra las mujeres

https://municipiospuebla.mx/nota/2023-01-18/naci%c3%b3n/espacios-seguros-clave-en-la-eliminaci%c3%b3n-de-las-violencias-contra-las-mujeres

El México que duele

https://elpais.com/comunicacion/el-pais-que-hacemos/2023-01-19/el-mexico-que-duele.html

Recomendación Editorial

Masculinidades: culturas globales y vidas íntimas

EDITORIAL: MONTESINOS

AUTOR: VÍCTOR J. SEIDLER

Año: 2007

Recomendación *de la semana*

Película: Cholitas

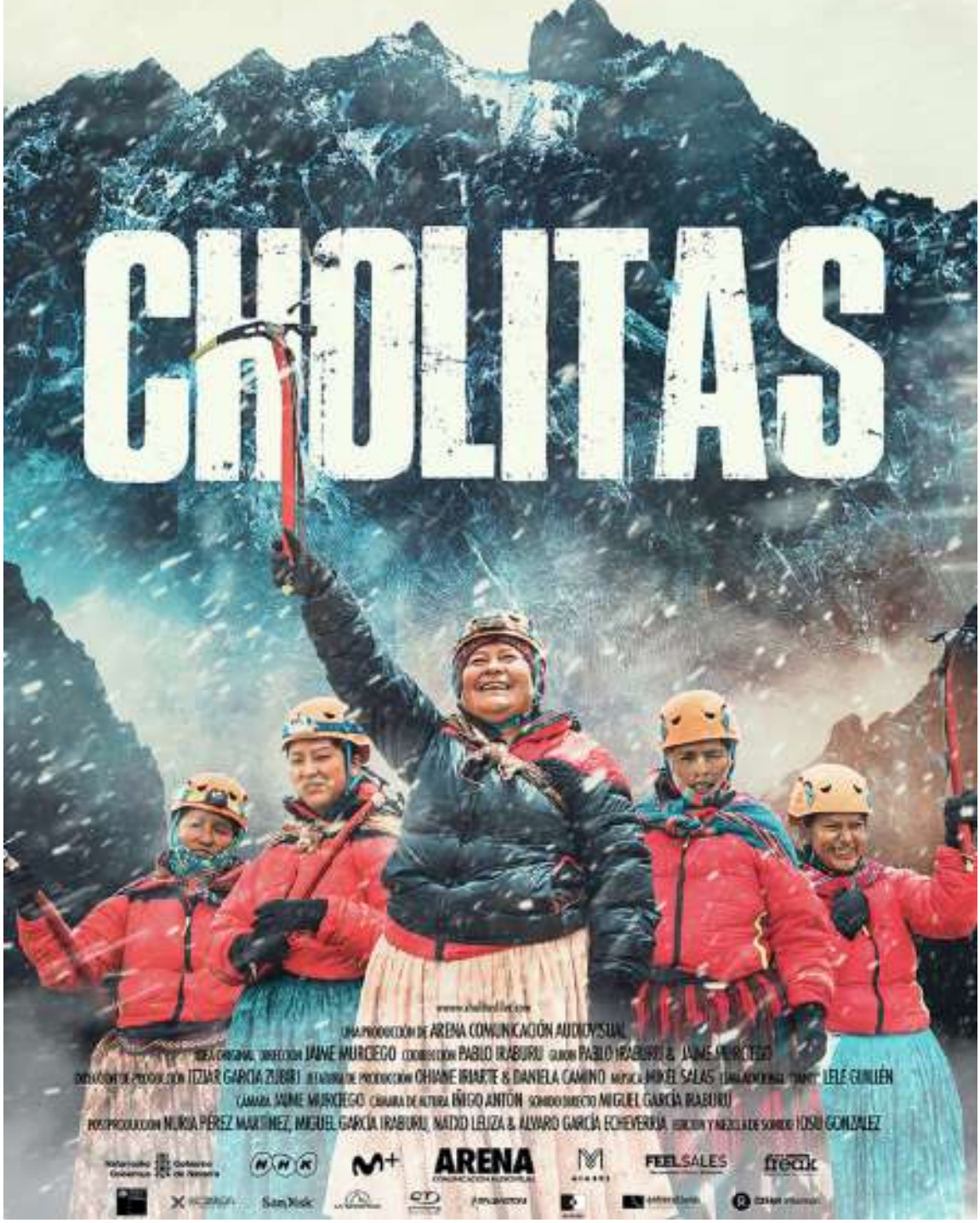

Sinopsis: Cinco mujeres indígenas bolivianas protagonizan una expedición única. Como símbolo de liberación y empoderamiento se proponen escalar la montaña más alta de América. Su imagen es sorprendente: escalan vistiendo su falda tradicional. Son algo más que escaladoras, son mujeres valientes que encuentran en la montaña un espacio para sentirse libres, felices y vivas. Su aventura

mostrará al mundo una manera inspiradora de ser mujer, de vivir la tradición y de relacionarse con la madre naturaleza.

Tráiler: http://cholitasfilm.com/

H. CONGRESO DE LA UNIÓN
CÁMARA DE DIPUTADOS
LXV LEGISLATURA

ELABORACIÓN:
Dirección de Estudios Jurídicos de los Derechos Humanos de las Mujeres y la Equidad de Género

Mtra. Patricia Gómez Ortiz
Mtro. Miguel Ángel Garay Núñez
Lic. Leda Itzel Méndez Pérez

Diseño
Marcela Méndez Navarro

CELIG
Centro de Estudios para el Logro de la Igualdad de Género

@CELIGMexico
@CeligOficial
@celigoficial

http://celig.diputados.gob.mx
celig.difusion@congreso.gob.mx
Tel. 5036 0000 ext. 59218

ENCUENTRA TODOS LOS NÚMEROS DE VESPER:

http://www3.diputados.gob.mx/camara/001_diputados/006_centros_de_estudio/05_centro_de_estudios_para_el_logro_de_la_igualdad_de_genero/01b_que_hacemos/00h_semanario_vesper

¿Tienes algún comentario o sugerencia sobre los contenidos de Vésper? Escríbenos:

vesper.celig@diputados.gob.mx