Núm. 150

Vésper

agenda semanario

30 DE ENERO DE 2023

CÁMARA DE DIPUTADOS
LXV LEGISLATURA

DERECHOS HUMANOS DE LAS MUJERES

CEILIG

150 NÚMEROS 3 AÑOS

"Cada lunes espero la llegada de **Vésper** con noticias y más donde las mujeres somos protagonistas. Me consta la dedicación con la que se prepara cada número. **¡Felicidades por el tercer aniversario y larga vida a Vésper!"**

Leticia Bonifaz Alfonzo
INTREGRANTE DEL COMITÉ DE EXPERTAS DE CEDAW

NOTA DESTACADA

Desigualdad de género en la ciencia

Investigadoras señalan;

«dicen que tenemos proyectos complicados»

En América Latina, el 45 por ciento de los investigadores científicos son mujeres, cifra que disminuye con un 33 por ciento en México y Chile, solo el 18 por ciento de ellas logra conseguir un empleo en su área, de acuerdo con un estudio realizado por el Inter-American Development Bank (IDB).

https://www.milenio.com/tecnologia/investigadoras-senalan-desigualdad-de-genero-en-la-ciencia

Quehacer institucional

CONGRESO DE LA UNIÓN

Impulsa Comisión pronunciamiento contra resolución de prisión domiciliaria por caso de la saxofonista Elena Ríos

https://comunicacionsocial.diputados.gob.mx/index.php/boletines/impulsa-comision-pronunciamiento-contra-resolucion-de-prision-domiciliaria-por-caso-de-la-saxofonista-elena-rios

Seguridad social para todas las parejas

https://twitter.com/senadomexicano/status/1618373648187891716?s=20&t=V9Y0s_59Pj2oxsGOHx0CZQ

Senado emite Posicionamiento en

contra de la liberación del agresor de María Elena Ríos

https://comunicacionsocial.senado.gob.mx/informacion/prensa/4848-posicionamiento-en-contrade-la-liberacion-del-agresor-de-maria-elena-rios

CELIG

Violencia contra las mujeres. Informe anual 2022

https://twitter.com/CeligOficial/status/1618689800206450690/photo/2

CONAVIM

Mujeres en el ámbito laboral

https://twitter.com/CONAVIM_MX/status/1618647465049325568/photo/1

https://twitter.com/CONAVIM_MX/status/1618350440701362176/photo/1

Feminismo

https://twitter.com/CONAVIM_MX/status/1617541175212396544/photo/1

CNDH

Corresponsabilidades

https://twitter.com/CNDH/status/1617206127925645319/photo/1

INMUJERES

Mujeres afromexicanas

https://twitter.com/inmujeres/status/1617983063514054656/photo/1

Mujeres con discapacidad

https://twitter.com/inmujeres/status/1617283837607690240/photo/1

INAI

“Guía de protección de #DatosPersonales para la atención de casos de violencia contra las

mujeres”

http://ow.ly/nHj450Mz62I

Día naranja

https://twitter.com/INAImexico/status/1618232672899436548/photo/1

SIPINNA

Igualdad de trato para niñas y adolescentes

https://twitter.com/SIPINNA_MX/status/1618247451600719877/photo/1

INE

Violencia política en razón de género

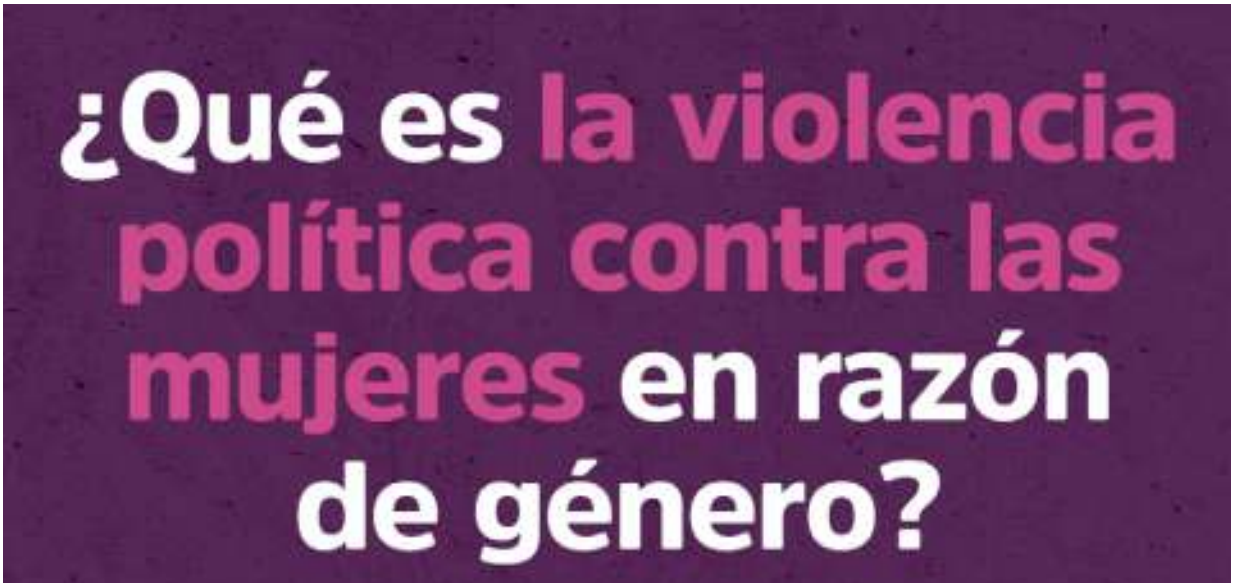

https://www.facebook.com/photo/?fbid=570418995115367&set=pcb.570420691781864

Cifras de agresores por violencia política en razón de género

https://www.facebook.com/photo/?fbid=567152368775363&set=a.362358739254728

Sociedad en movimiento

REDEFINEMX

Día Internacional de la Educación

ALGUNOS DE LOS BENEFICIOS
PARA NIÑAS, NIÑOS
Y ADOLESCENTES SON:
REDefine MÉXICO
ILSB

LA EDUCACIÓN INTEGRAL EN SEXUALIDAD (EIS) PROMUEVE
Conocer nuestro cuerpo
Herramientas para decidir
Corresponsabilidad masculina
Consentimiento
Identificar violencia o abuso sexual
Respeto a la diversidad
REDefine MÉXICO
#DíaInternacionalDeLaEducación
ILSB

https://twitter.com/IpasMEX/status/1618009304518524941?s=20&t=V9Y0s_59Pj2oxsGOHx0CZQ

IPAS MÉXICO

Muerte materna

https://twitter.com/IpasMEX/status/1617629572815781890/photo/1

El aborto como un asunto de salud pública

https://ipasmexico.org/2021/01/20/el-aborto-como-un-asunto-de-salud-publica-2/

EQUIS JUSTICIA

https://twitter.com/EquisJusticia/status/1618078075589214208/photo/1

TERCERA VÍA

Formas de educar

https://twitter.com/terceraviamx/status/1616812477328531456/photo/1

ONU MUJERES

La educación de las niñas es más que sólo el acceso a la escuela

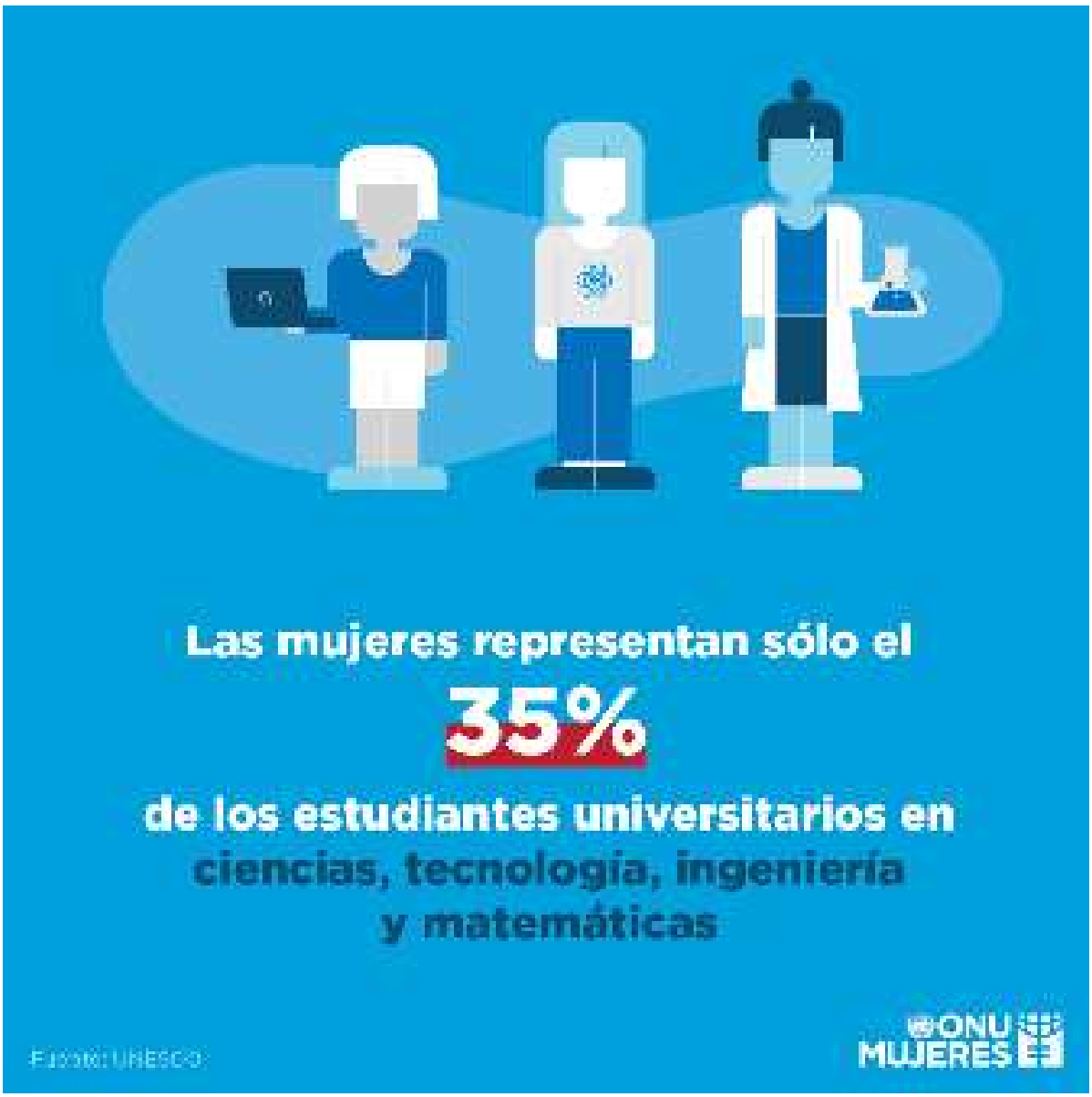

https://twitter.com/ONUMujeres/status/1618300269325860864/photo/1

RED NACIONAL DE REFUGIOS

Día Internacional de la Educación

https://twitter.com/RNRoficial/status/1617898938006372354/photo/1

No te lo pierdas

FEBRERO

07 AL 10 / CAPACITACIONES

Ciclo de capacitaciones empresariales Mujeres emprendedoras

13 Y 14 / TALLER GRATUITO

Datathon en materia de violencia contra las mujeres y las niñas

¿Qué nos dicen los datos de la violencia contra las mujeres y niñas en México?

https://twitter.com/SpotlightAmLat/status/1615400388005330964/photo/1

MARZO

https://www.facebook.com/CIEGUNAM/photos/a.710831222341336/5881309711960102/

Comité Académico
Dra. Amneris Chaparro
Mtra. Patricia Piñones
Dra. Tania Rocha
Mtra. Hilda Rodriguez
Dra. Itza Varela-Huerta

Internacional

EE.UU.

Mujeres embarazadas leen sus testamentos como protesta contra leyes anti- aborto: USA

https://lasillarota.com/la-cadera-de-eva/2023/1/24/mujeres-embarazadas-leen-sus-testamentos-como-protesta-contra-leyes-anti--aborto-usa-411280.html

ESPAÑA

Propone castigar a los medios que no informen con «perspectiva de género»

https://theobjective.com/espana/2023-01-19/igualdad-medios-perspectiva-de-genero/

PERÚ

La tiktoker Marilyn Martínez fue víctima de feminicidio; su esposo sería culpable

https://www.yucatan.com.mx/internacional/2023/1/26/la-tiktoker-marilyn-martinez-fue-victima-de-feminicidio-en-peru-su-esposo-seria-culpable-378444.html

ESCOCIA

Varios presos hombres son acusados de haber hecho procedimiento de cambio de género para cambiar de cárcel

https://www.semana.com/mundo/articulo/en-escocia-varios-presos-hombres-son-acusados-de-haber-hecho-procedimiento-de-cambio-de-genero-para-cambiar-de-carcel/202334/

BOLIVIA

Corte IDH condena a Bolivia por discriminación de género hacia adolescente

https://www.swissinfo.ch/spa/bolivia-d-humanos_corteidh-condena-a-bolivia-por-discriminaci%C3%B3n-de-g%C3%A9nero-hacia-adolescente/48218284

Nacional

Mujeres de entre 10 y 19 años concentran el 55% de las desapariciones en México

https://politica.expansion.mx/mexico/2023/01/26/mujeres-de-entre-10-y-19-anos-concentran-el-55-de-las-desapariciones-en-mexico

Acoso sexual en taxis: 3 casos que muestran el infierno que viven las mujeres al viajar en México

https://heraldodemexico.com.mx/nacional/2023/1/26/acoso-sexual-en-taxis-casos-que-muestran-el-infierno-que-viven-las-mujeres-al-viajar-en-mexico-476508.html

El 23.6% de las mujeres en México contraen matrimonios forzosos: observatorio Ibero

https://intoleranciadiario.com/articles/educacion/2023/01/24/1006760-el-236-de-las-mujeres-en-mexico-contraen-matrimonios-forzosos-observatorio-ibero.html

Estados

ESTADO DE MÉXICO

Inicia el 2023 como primer lugar en feminicidios del país

https://www.publimetro.com.mx/noticias/2023/01/26/estado-de-mexico-y-cdmx-encabezan-lista-de-los-100-municipios-con-mayor-violencia-contra-las-mujeres/

TLAXCALA

1,564 mujeres fueron víctimas de violencia durante 2022

https://gentetlx.com.mx/2023/01/26/1564-mujeres-fueron-victimas-de-violencia-en-tlaxcala-durante-2022/

GUERRERO

Único estado en no armonizar leyes en materia de violencia política en razón de género

https://suracapulco.mx/guerrero-unico-que-no-armoniza-leyes-en-materia-de-violencia-de-genero-senalan/

OAXACA

Ceden sus cargos a sus esposos

en el cabildo

https://www.ejecentral.com.mx/en-oaxaca-juanitas-ceden-sus-cargos-a-sus-esposos/

PUEBLA

Sin recursos federales para atender la alerta de violencia de género

https://www.eluniversalpuebla.com.mx/politica/puebla-sin-recursos-federales-para-atender-la-alerta-de-violencia-de-genero

Ni una más

En 2022, se cometieron 947 presuntos delitos de feminicidio: SESSPC

https://www.semmexico.mx/en-2022-se-cometieron-947-presuntos-delitos-de-feminicidio-sesspc/

Mujeres víctimas de ataques con ácido exigen justicia tras fallo en México

https://www.forbes.com.mx/mujeres-victimas-de-ataques-con-acido-exigen-justicia-tras-fallo-en-mexico/amp/

Fiscal de Coahuila niega posible reclasificación de delito por feminicidio de Olga

https://www.milenio.com/estados/coahuila-fiscal-niega-reclasificar-delito-feminicidio-olga

Feminicidios recientes causan temor entre mujeres juarenses

https://www.elheraldodejuarez.com.mx/local/juarez/feminicidios-recientes-causan-temor-entre-mujeres-juarenses-9522809.html

Defensoría de Derechos Humanos condenó el intento de feminicidio contra directora de Ecología de Salina Cruz

https://www.infobae.com/mexico/2023/01/25/defensoria-de-derechos-humanos-condeno-el-intento-de-feminicidio-contra-directora-de-ecologia-de-salina-cruz/

Redes sociales

#MaríaÁngela
#LasMujeresNoDesaparecen

ENTONCES, ¿LA FICALÍA TAMPOCO ENCUENTRA A LAS QUE DESAPARECEN POR "VOLUNTAD"?

Tras **5 días** de indagatorias por parte de la **Fiscalía General de Justicia de la Ciudad de México**, concluyó que Angela se ausento de manera "voluntaria".

Sin embargo, de **primera instancia,** el **19 de enero** día en que Angela fue reportada como desaparecida, la familia **no pudo tener acceso a las cámaras del C5,** tal vez, si las **autoridades o los comerciantes que contaban con cámaras en sus negocios**

hubiesen proporcionado las grabaciones, la familia habría tenido información diferente y la búsqueda hubiese tomado otro camino.

LAS EQUILIBRISTAS

ENTONCES, ¿LA FICALÍA TAMPOCO ENCUENTRA A LAS QUE DESAPARECEN POR "VOLUNTAD"?

La **Fiscalía de la Ciudad de México** ha insistido una y otra vez, que no **HAY UNA RED DE TRATA DE PERSONAS EN EL METRO,** justo cuando en redes sociales el tema ha sido retomado, **donde mujeres han publicado sus testimonios y han alertado** de distintos puntos peligrosos en las estaciones del **METRO**.

Pareciera que la **Fiscalía** busca evidenciar a Angela y su ausencia "voluntaria" para aseverar y darle la razón a **Martí Batres, quien asegura que NO HAY MILES DE DESAPARECIDOS.**

LAS EQUILIBRISTAS

https://www.facebook.com/photo?fbid=621309206675345&set=pcb.621317926674473

Interseccionalidad

Mujeres afromexicanas y sus aportes histórico culturales hasta

los movimientos afrofeministas

https://cimacnoticias.com.mx/2023/01/25/mujeres-afromexicanas-y-sus-aportes-historico-culturales-hasta-los-movimientos-afrofeministas#gsc.tab=0

Las mujeres con discapacidad en las organizaciones “incluyentes”

https://www.eluniversal.com.mx/opinion/roxana-munoz-hernandez/las-mujeres-con-discapacidad-en-las-organizaciones-incluyentes

Sabías qué?

No es lo mismo **Igualdad de género e Igualdad sustantiva**, la primera alude a la situación en la cual mujeres y hombres acceden con las mismas posibilidades y oportunidades al uso, control y beneficio de bienes, servicios y recursos de la sociedad, así como a la toma de decisiones en todos los ámbitos de la vida social, económica, política, cultural y familiar. Mientras que la segunda refiere al acceso al mismo trato y oportunidades para el reconocimiento, goce o ejercicio de los derechos humanos y libertades fundamentales. (Inmujeres 2020)

Niñas, niños y adolescentes

Niñas, niños y adolescentes migrantes sin garantías

https://www.reporteindigo.com/reporte/pasos-de-ninas-ninos-y-adolescentes-migrantes-sin-garantias/

En México niñas, niños y adolescentes viven en pobreza y

violencia por incumplimiento de derechos

https://www.semmexico.mx/en-mexico-ninas-ninos-y-adolescentes-viven-en-pobreza-y-violencia-por-incumplimiento-de-derechos/

Feminismos

Feminismo y matrimonio: ¿puedo desear casarme y ser feminista?

https://www.glamour.mx/articulos/feminismo-y-matrimonio-puedo-desear-casarme-y-ser-feminista

Cuando el feminismo antirracista cuestiona el colonialismo en los museos

https://www.elsaltodiario.com/afrodescendientes/cuando-feminismo-antirracista-cuestiona-colonialismo-museos

Does feminism have mummy issues?

https://unherd.com/2023/01/whats-wrong-with-being-a-matriarch/

De feminismos e industria cultural: reflexiones sobre la *Music Sessions* #53

https://ladiaria.com.uy/opinion/articulo/2023/1/de-feminismos-e-industria-cultural-reflexiones-sobre-la-music-sessions-53/

Individualist Feminism Versus Collectivist Feminism

https://fee.org/articles/individualist-feminism-versus-collectivist-feminism/

Masculinidades

¿La inteligencia artificial es machista?

https://www.glamour.es/articulos/inteligencia-artificial-chatgpt-test-feminista

Fashioning masculinities. The art of menswear: más allá de lo binario

https://vein.es/fashioning-masculinities-the-art-of-menswear-mas-alla-de-lo-binario/

Masculinidad hegemónica: ¿Qué es ser un "hombre de verdad"?

https://www.lavanguardia.com/vida/junior-report/20230124/8702211/masculinidad-hegemonica-que-hombre-verdad.html

Asking men not to be violent against women isn't enough

https://timesofindia.indiatimes.com/blogs/developing-contemporary-india/asking-men-not-to-be-violent-against-women-isnt-enough/

'Machos alfa', la serie cómica de Netflix que se burla del machismo

https://www.primicias.ec/noticias/el-chat/machos-alfa-netflix-comedia-machismo/

Vespereando

¿Cómo afecta el sesgo de

género al analizar y otorgar un ascenso en las empresas?

https://www.eleconomista.com.mx/capitalhumano/Como-afecta-el-sesgo-de-genero-al-analizar-y-otorgar-un-ascenso-en-las-empresas-20230125-0131.html

El aborto no sólo debe regularse en los códigos penales, sino a través de iniciativas de salud

https://www.eleconomista.com.mx/arteseideas/El-aborto-no-solo-debe-regularse-en-los-codigos-penales-sino-a-traves-de-iniciativas-de-salud-20230126-0021.html

«Hijas de la historia» saca de la sombra a las mujeres que construyeron México

https://efeminista.com/hijas-de-la-historia-mujeres-mexico/amp/

Día Naranja: ¿Qué son los estereotipos de género y por qué la ONU los considera violentos?

https://www.eluniversal.com.mx/tendencias/dia-naranja-que-son-los-estereotipos-de-genero-y-por-que-la-onu-los-considera-violentos

Una historia sobre el arduo camino latinoamericano para reconocer el aborto como derecho

https://lasillarota.com/la-cadera-de-eva/2023/1/19/una-historia-sobre-el-arduo-camino-latinoamericano-para-reconocer-el-aborto-como-derecho-410620.html

Recomendaciones

Editorial

BELL HOOKS PAIDÓS 2022

Respondona
Pensamiento feminista, pensamiento negro

Película

Cuatro días más

Sinopsis: Diez años de consumo de opioides han dejado en ruinas la vida de Molly. Una nueva medicina podría darle un nuevo comienzo si es capaz de mantenerse limpia durante cuatro días, algo que trata de lograr con la ayuda de su madre Deb. El amor que ambas se profesan se verá puesto a prueba como nunca antes en sus vidas.

Trailer: https://www.youtube.com/watch?v=7zLLfw6iEnc&t=55s

H. Congreso de la Unión Cámara de Diputados LXV Legislatura

CELIG
Centro de Estudios para el Logro de la Igualdad de Género

http://celig.diputados.gob.mx

@CELIGMexico
@CeligOficial
@celigoficial
55 5036 0000, ext. 59218
celigdifusion@diputados.gob.mx

Vésper

Dirección de Estudios Jurídicos de los Derechos Humanos de las Mujeres y la Equidad de Género

ELABORACIÓN:
Mtra. Patricia Gómez Ortiz
Mtro. Miguel Ángel Garay Núñez
Lic. Leda Itzel Méndez Pérez

DISEÑO:
Marcela Méndez Navarro

Encuentra todos los números:
https://cutt.ly/8CTOVDS

Escríbenos: vesper.celig@diputados.gob.mx

@semanariovesper2929