DERECHOS HUMANOS DE LAS MUJERES

CELIG

Vésper

agenda - semanario

17 DE ABRIL DE 2023

CÁMARA DE DIPUTADOS
LXV LEGISLATURA

▲MUJER DESTACADA▼

Núm. 161

Marina Puche

Originaria de Valencia, España, es una artista multidisciplinar que nació en el seno de una familia de artistas falleros y estudió en Bellas Artes, este año fue la encargada de crear la falla municipal siendo la primera ilustradora mujer encargada de estos trabajos, exponiendo su obra en el Centre del Carme Cultura Contemporània, bajo el título de "Amor a primera tinta", que reúne dibujos, bocetos, murales y recortables que serán expuestos hasta el 28 de mayo de este año.

Entrevista

Gimena Chora

ARTISTA VISUAL

> “Dentro del arte debemos hablar también de nuestras luchas, de las violencias y de las experiencias que vivimos”

https://youtu.be/9E8igoZFnmY

NOTA DESTACADA

La brecha de género en el arte

El reporte revela que de las 500 obras más caras del mercado en 2022, únicamente el 10 por ciento fueron creadas por mujeres, es decir, cincuenta. Por otro lado, cuando se hace un comparativo de los mil artistas que rompieron récords de subasta en 2022, sólo 229 son mujeres.

https://www.razon.com.mx/el-cultural/brecha-genero-arte-2-521477

Quehacer institucional

CONGRESO DE LA UNIÓN

Grupo Plural de diputadas entrega al Senado la minuta de la llamada "Ley 3 de 3"

https://comunicacionsocial.diputados.gob.mx/index.php/boletines/grupo-plural-de-diputadas-entrega-al-senado-la-minuta-de-la-llamada-ley-3de3-

Avalan cambios a la Ley Federal de Presupuesto y Responsabilidad Hacendaria sobre igualdad sustantiva

https://comunicacionsocial.diputados.gob.mx/index.php/boletines/avalan-cambios-a-la-ley-federal-de-presupuesto-y-responsabilidad-hacendaria-sobre-igualdad-sustantiva

Avala Comisión de Economía,

Comercio y Competitividad dictámenes en materia de lenguaje incluyente

https://comunicacionsocial.diputados.gob.mx/index.php/boletines/avala-comision-de-economia-comercio-y-competitividad-dictamenes-en-materia-de-lenguaje-incluyente

Seguridad social para personas con discapacidad

https://twitter.com/senadomexicano/status/1646610057172332546?s=20

Justicia integral en feminicidios

https://twitter.com/senadomexicano/status/1645970490610024448?s=20

SCJN

Grandes mitos sobre los derechos humanos.

https://twitter.com/SCJN/status/1647630940028686336?s=20

INMUJERES

Artistas no musas

https://twitter.com/inmujeres/status/1647299401184862213/photo/1

Mujeres artistas

https://twitter.com/inmujeres/status/1647390956054888448/photo/1

CONAVIM

¡Deja de disculparte por ser tú!

https://twitter.com/CONAVIM_MX/status/1647698879910141953/photo/1

Niñas fuertes

https://twitter.com/CONAVIM_MX/status/1647336493093130240/photo/1

Matrimonio infantil

https://twitter.com/CONAVIM_MX/status/1645875319281266689/photo/1

CONAPRED

Ser diferente es mi derecho

https://twitter.com/CONAPRED/status/1647764813550960642/photo/1

Desigualdades de género

https://twitter.com/CONAPRED/status/1646217115425476608/photo/1

México no es un país seguro para las infancias

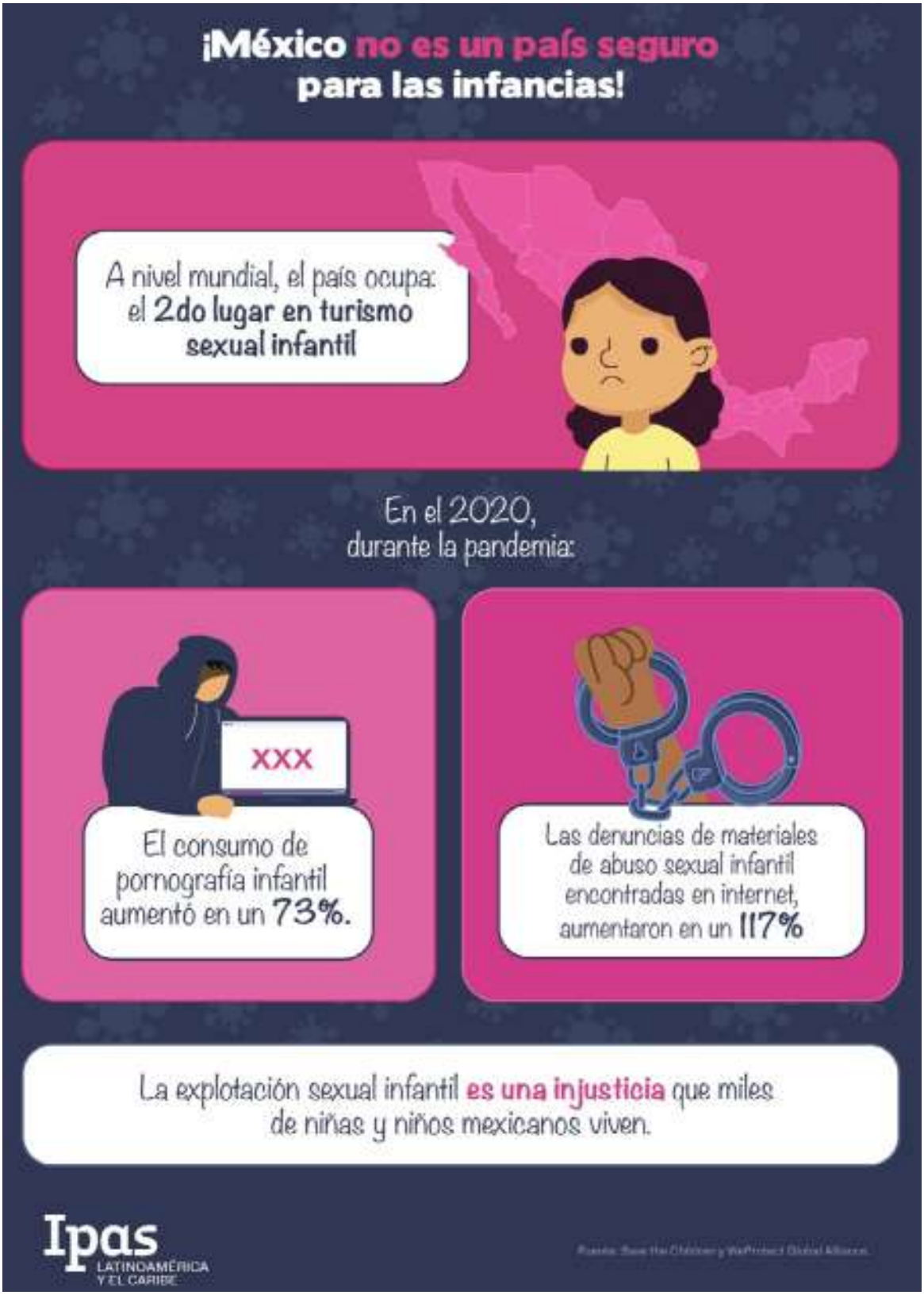

https://twitter.com/IpasMEX/status/1643282736612769792?s=20

Niñas, no madres

https://twitter.com/IpasMEX/status/1647753390275821569/photo/1

GIRE

Herramientas críticas para leer noticias sobre aborto

https://twitter.com/GIRE_mx/status/1645576583078645761?s=20

2022: un mar de historias

https://www.animalpolitico.com/analisis/organizaciones/punto-g(ire)/2022-un-mar-de-historias

La situación de los derechos humanos en el mundo

https://twitter.com/AmnistiaOnline/status/1645567946184605696?s=20

PICTOLINE

Las abuelas viajeras

La VUELTA AL MUNDO A LOS 80 AÑOS

EN 2005, ELLIE HAMBY Y SANDY HAZELIP SE VOLVIERON AMIGAS CERCANAS LUEGO DE QUE AMBAS ENVIUDARAN.

Y UNOS AÑOS ANTES DE QUE CUMPLIERAN 80, A SANDY SE LE OCURRIÓ UNA IDEA:

¿NO SERÍA DIVERTIDO DAR LA VUELTA AL MUNDO EN 80 DÍAS A LOS 80?

FUENTE: "These 81-year-old best friends traveled the world in 80 days" **CNN Travel.**

PICTOLINE

https://twitter.com/pictoline/status/1646559841681555456/photo/1

Por qué NUNCA debes forzar a un niño/a

https://twitter.com/pictoline/status/1646261897006845953/photo/1

LA COSTILLA ROTA

Mujeres en el arte, muchas más de las que podemos nombrar

https://lacostillarota.com/2023/04/15/mujeres-en-el-arte-muchas-mas-de-las-que-podemos-nombrar/

TERCERA VÍA

Mentiras machistas

https://twitter.com/terceraviamx/status/1646004573121785856?s=20

RADFEM MURCIA

Mujeres en el arte

LA MUJER EN EL ARTE

Como ya es sabido, la mujer siempre ha estado a la sombra en todas las facetas del arte.

Por eso, en el Día Mundial del Arte, desde Radfem Murcia queremos reivindicar el papel de la mujer en este ámbito: las cifras siguen demostrando que no existe paridad, ya que el sistema sigue otorgando una posición de privilegio a los artistas varones.

https://m.facebook.com/story.php?story_fbid=pfbid02B2TeFQZVnzx3d8UtcHUK2bD79VVbanaV9LSkkzbm67FmCPCgpNcc32QfD2bXbdx2l&id=100066627923847&mibextid=qC1gEa

RED NACIONAL DE REFUGIOS

Día Internacional de las niñás y niños en situación de calle

https://twitter.com/RNRoficial/status/1646166033151975425?s=20

ONU MUJERES

Titulares sin sesgo

https://twitter.com/ONUMujeres/status/1647419607383244800?s=20

Violencia política de género

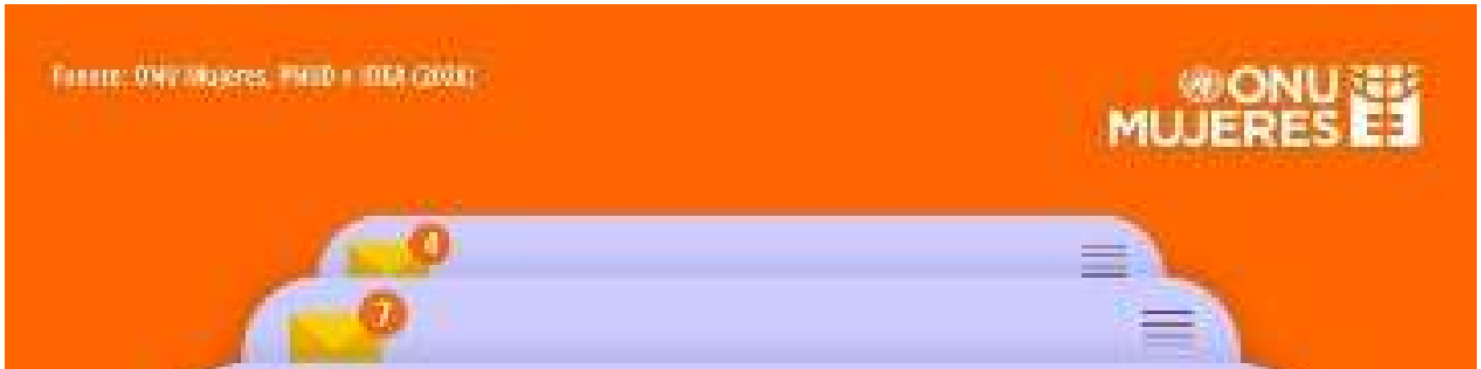

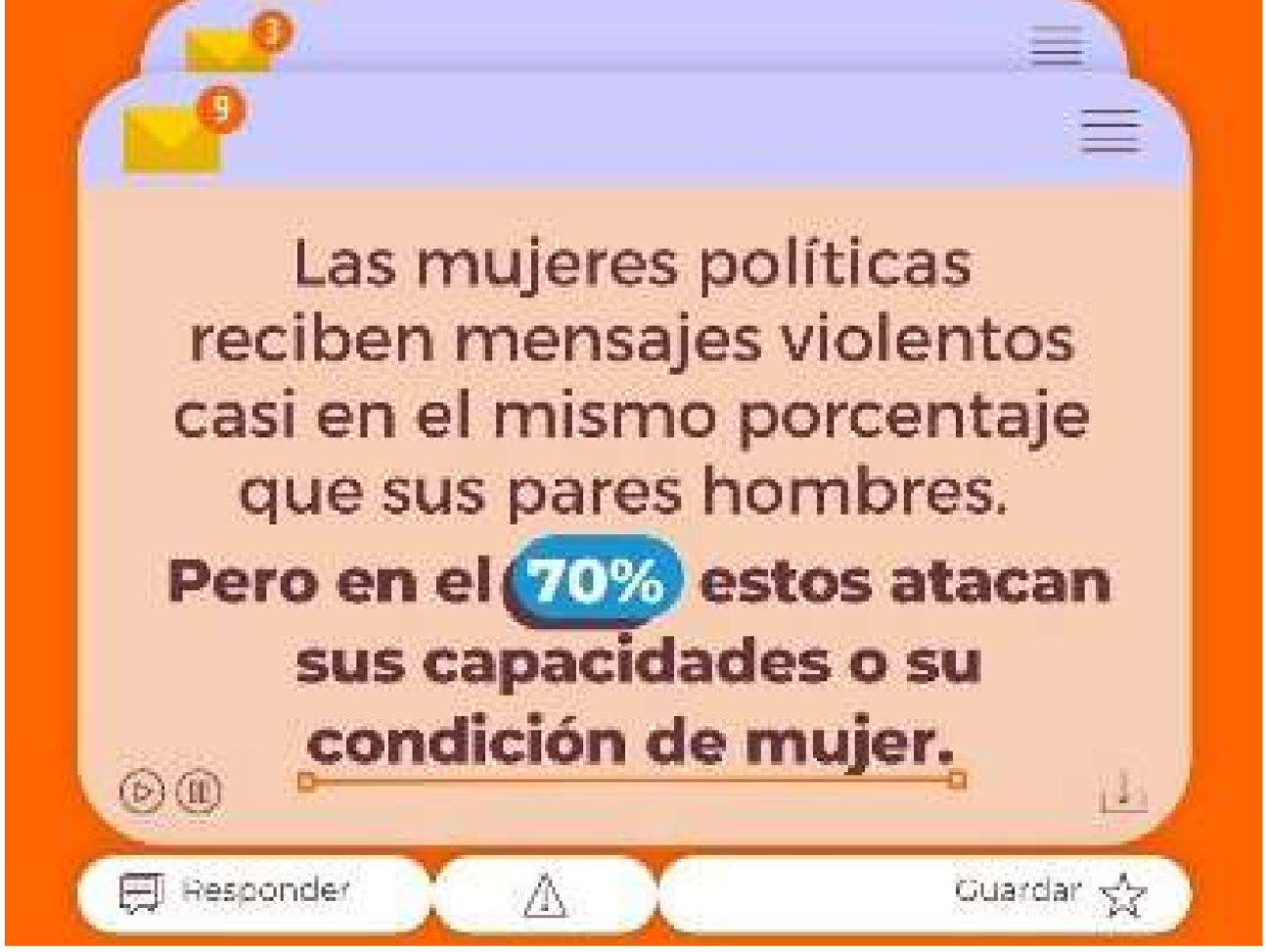

https://twitter.com/ONUMujeres/status/1645577546644303874?s=20

UNAM

¡Por más mujeres visibles en el arte!

https://m.facebook.com/story.php?story_fbid=pfbid02TraaKck1imPBbF1LLqdEi9aScuoFojDR9bmNw79PWEptDWohmf4qmYzucKmpENh6l&id=100066699024738&mibextid=qC1gEa

Las mujeres no son cuidadoras "por esencia"

https://www.gaceta.unam.mx/las-mujeres-no-son-cuidadoras-por-esencia/

DE MACHOS A HOMBRES (IDMAH)

https://www.facebook.com/photo?fbid=564848895738325&set=pcb.564856235737591

No te lo pierdas

ABRIL

20 PRESENTACIÓN EDITORIAL.

Inventoras de la Matria

https://twitter.com/inmujeres/status/1645930832031252480/photo/1

28 CONFERENCIA.

"Feminicidio y violencia feminicida, nombrar para erradicar la discriminación contra las mujeres y su impunidad".

https://www.facebook.com/photo/?fbid=598484355642013&set=a.578393594317756

28 PRESENTACIÓN DE LIBRO.

Mujeres en Oaxaca. Expresión y vida pública, siglo XIX y XX.

https://twitter.com/inmujeres/status/1645805555964080132/photo/1

JUNIO

02 AL 30 DE JUNIO CURSO DE VERANO.

Teorías, debates y estudios contemporáneos de genero desde la interdisciplina.

https://twitter.com/elcolmex/status/1643641674051059713/photo/1

29 MAYO CONVOCATORIA.

Concurso Nacional de Investigación Criminológica y Derechos Humanos 2023. Registro de trabajos 29 de mayo al 30 de junio

https://twitter.com/CNDH/status/1647253937081274370/photo/1

Internacional

PERÚ

El feminicidio que conmociona a Perú: muere una enfermera que fue violada y torturada por sus compañeros

https://www.abc.es/internacional/feminicidio-conmociona-peru-muere-enfermera-violada-torturada-20230414090400-nt.html

INDIA

A medida que aumenta la población, menos mujeres tienen trabajo

https://videos.jornada.com.mx/video/59025762/crece-poblacion-en-india-menos-mujeres-tienen-trab/

AFGANISTÁN

Ser mujer en Afganistán, una sentencia a cuatro paredes

https://heraldodemexico.com.mx/mundo/2023/4/13/ser-mujer-en-afganistan-una-sentencia-cuatro-paredes-497098.html

REINO UNIDO

Los hombres dominan el 95% de los puestos en los ayuntamientos

https://www.eliberico.com/los-hombres-dominan-el-95-de-los-puestos-en-los-ayuntamientos-del-reino-unido/

IRÁN

Policía de Irán persigue a mujeres sin yihab en sitios públicos

https://www.dw.com/es/polic%C3%ADa-de-ir%C3%A1n-persigue-a-mujeres-sin-yihab-en-sitios-p%C3%BAblicos/a-65336059

Nacional

Notarios de México quieren perspectiva de género en el gremio

https://www.elimparcial.com/tijuana/tijuana/Notarios-de-Mexico-quieren-perspectiva-de-genero-en-el-gremio-20230416-0016.html

Mujeres, las que más buscan una cuenta independiente en una afore

https://www.eleconomista.com.mx/finanzaspersonales/Mujeres-las-que-mas-buscan-una-cuenta-independiente-en-una-afore-20230416-0038.html

Estereotipos de género en México son barrera para mujeres en tecnología

https://lopezdoriga.com/nacional/nos-preocupa-falta-esperanza-cicr-mexico-y-centroamerica/

Estados

CDMX

UAM y Fiscalía capitalina buscan erradicar violencia de género

https://www.elsoldemexico.com.mx/metropoli/uam-y-fiscalia-capitalina-buscan-erradicar-violencia-de-genero-9909079.html

GUERRERO

Más del 50% de las unidades de género no tienen presupuesto

https://www.elsoldeacapulco.com.mx/local/mas-del-50-de-las-unidades-de-genero-en-guerrero-no-tienen-presupuesto-9868708.html

Protocolo Violeta

https://heraldodemexico.com.mx/nacional/2023/4/13/protocolo-violeta-en-guerrero-cadaminutocuenta-497515.html

TAMAULIPAS

No paran procesos penales contra mujeres que abortan, ya van 11 casos

https://enlineadirecta.info/2023/04/10/no-paran-en-tamaulipas-procesos-penales-contra-mujeres-que-abortan-ya-van-11-casos/

OAXACA

Investigarán presuntas violaciones en contra de los derechos humanos de mujeres hechas por

servidor público

https://www.excelsior.com.mx/nacional/investigaran-presuntas-violaciones-en-contra-de-los-derechos-humanos-de-mujeres-hechas-por

GUANAJUATO

Registra más de 700 mujeres víctimas de violación en 2022

https://www.milenio.com/politica/comunidad/guanajuato-registra-700-mujeres-victimas-violacion-2022

Ni una más

Bionce Amaya: Fiscalía de NL gira órdenes de aprehensión contra personas presuntamente relacionadas a feminicidio

https://www.eluniversal.com.mx/estados/bionce-amaya-fiscalia-de-nl-gira-ordenes-de-aprehension-contra-personas-presuntamente-relacionadas-a-feminicidio/

Las omisiones y negligencias que dejan impunes los feminicidios en México

https://www.animalpolitico.com/sociedad/ruta-feminicidios-mexico-impunes

Feminicidio de Monse Bendimes: Detienen a padres de Marlon 'N' e imputan nuevos cargos

https://www.elfinanciero.com.mx/estados/2023/04/15/feminicidio-de-monse-bendimes-detienen-a-padres-de-marlon-n-e-imputan-nuevos-cargos/

Keila sufrió intento de feminicidio:

un hombre trató de quemarla viva

https://heraldodemexico.com.mx/nacional/2023/4/15/keila-sufrio-intento-de-feminicidio-un-hombre-trato-de-quemarla-viva-pero-la-policia-la-salvo-497883.html

Feminicidios en América Latina: la pandemia “en la sombra”

https://www.elmundo.es/internacional/2023/04/16/643c270cfc6c83c3598b4583.html

Redes sociales

#Inof #JusticiaParaInof

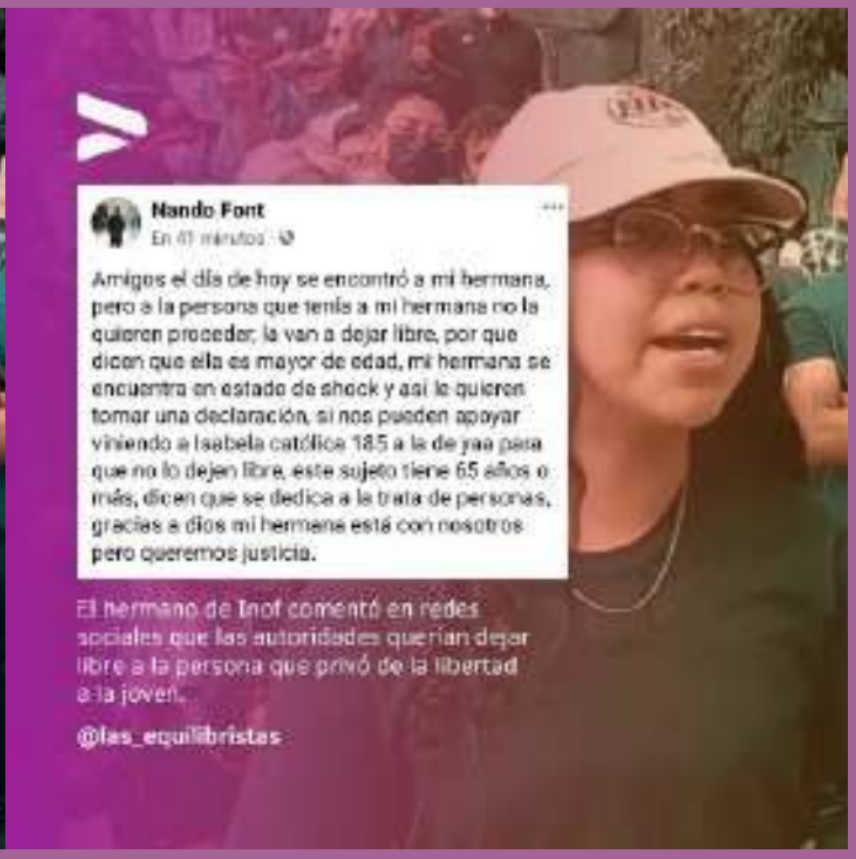

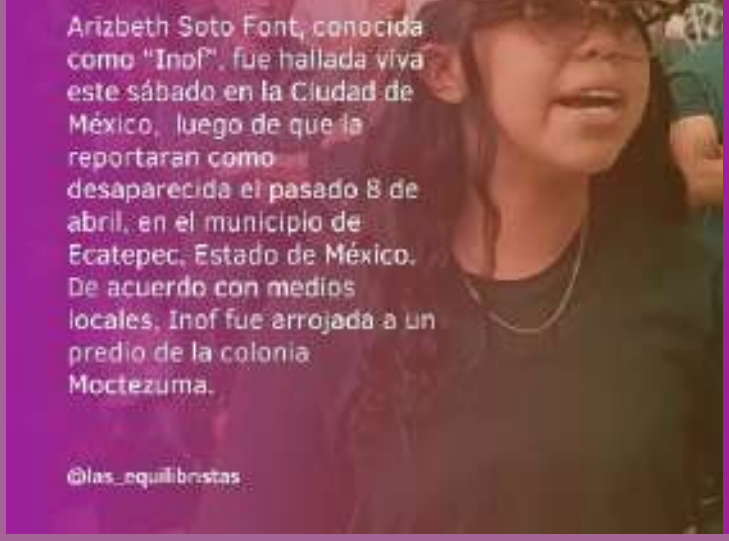

https://www.facebook.com/photo/?fbid=676051971201068&set=pcb.676052097867722

Interseccionalidad

Mujeres indígenas siguen desprotegidas ante la violencia de género

https://www.eloccidental.com.mx/local/nayarit-mujeres-indigenas-siguen-desprotegidas-ante-la-violencia-de-genero-9925574.html

8 de cada 10 mujeres con discapacidad intelectual no tienen relaciones sexuales

https://www.plenainclusion.org/noticias/8-de-cada-10-mujeres-con-discapacidad-intelectual-no-tiene-relaciones-sexuales/

Niñas, niños y adolescentes

Encuestarán a menores sobre

violencias de las que pueden ser víctimas; será la primera vez a nivel nacional

https://periodicocorreo.com.mx/leon/encuestaran-a-menores-sobre-violencias-de-las-que-pueden-ser-victimas-sera-la-primera-vez-a-nivel-nacional-20230416-71914.html

Pensión alimenticia: un derecho de niños, niñas y adolescentes

https://www.elfinanciero.com.mx/opinion/annayancy-varas/2023/04/11/pension-alimenticia-un-derecho-de-ninos-ninas-y-adolescentes/

Masculinidades

La pornografía y la masculinidad, detrás de la violencia grupal en menores

https://efe.com/andalucia/2023-04-16/la-pornografia-y-la-masculinidad-detras-de-la-violencia-grupal-en-menores/

Superación de los mitos sobre las agresiones sexuales desde las masculinidades

https://eldiariofeminista.info/2023/04/13/superacion-de-los-mitos-sobre-las-agresiones-sexuales-desde-las-masculinidades/

Aquellos padres buenos que sacrificamos para luchar contra el machismo

https://www.elconfidencial.com/cultura/2023-04-16/quico-alsedo-algunos-hombres-buenos-soto-ivars_3611571/

La impostura de los hombres como víctimas de las mujeres desmontada con cifras

https://www.elmostrador.cl/braga/2023/04/15/la-impostura-de-los-hombres-como-victimas-de-las-mujeres-desmontada-con-cifras/

Pablo Picasso: Reassessing the artist's toxic masculinity

https://www.dw.com/en/pablo-picasso-reassessing-the-artists-toxic-masculinity/a-65190110

Feminismo

37 años sin Simone de Beauvoir, una pionera del feminismo

https://www.rtve.es/noticias/20230414/ahora-nunca-simone-beauvoir-icono-feminista-mujer-referente/2438760.shtml

Feminismo internacionalista, pero con minúsculas

https://www.paginasiete.bo/ideas/feminismo-internacionalista-pero-con-minusculas-DF7214746

"El antiespecismo tiene que estar en todas partes, también en el feminismo"

https://www.eldiario.es/caballodenietzsche/antiespecismo-partes-feminismo_132_10110457.html

Feminismo rural

https://www.elancasti.com.ar/revista-express/feminismo-rural-n522422

North African feminism's growing

impact

https://www.japantimes.co.jp/opinion/2023/04/13/commentary/world-commentary/middle-easter-feminism/

Vespereando

Mujeres en el arte

https://www.opinion51.com/consuelo-saizar-mujeres-en-el-arte/

Cómo se cosifica a las mujeres en los vídeos musicales

https://www.eleconomista.com.mx/arteseideas/Como-se-cosifica-a-las-mujeres-en-los-videos-musicales-20230415-0024.html

Sororidad, arte y resistencia

https://www.reporteindigo.com/piensa/sororidad-arte-y-resistencia-marcha-8m-creadoras-artistas-mujeres/

Creadoras usan el arte para sensibilizar sobre la violencia contra las mujeres mayores

https://www.jornada.com.mx/2023/03/05/cultura/a05n1cul

5 mujeres artistas a las que debes seguir la pista en 2023

https://www.revistaad.es/arte/articulos/mujeres-artistas-a-las-que-debes-seguir-la-pista-en-2023

La mirada de las mujeres artistas

https://www.lavanguardia.com/participacion/las-fotos-de-los-lectores/20230403/8873725/mirada-mujeres-artistas.html

Recomendación

Editorial

PHAIDON 2020

“Grandes mujeres artistas” 500 años de creatividad femenina

RACHEL IGNOTOFSKY LOQUELEO 2021

“Mujeres en el arte” 50 artias que inspiraron al mundo

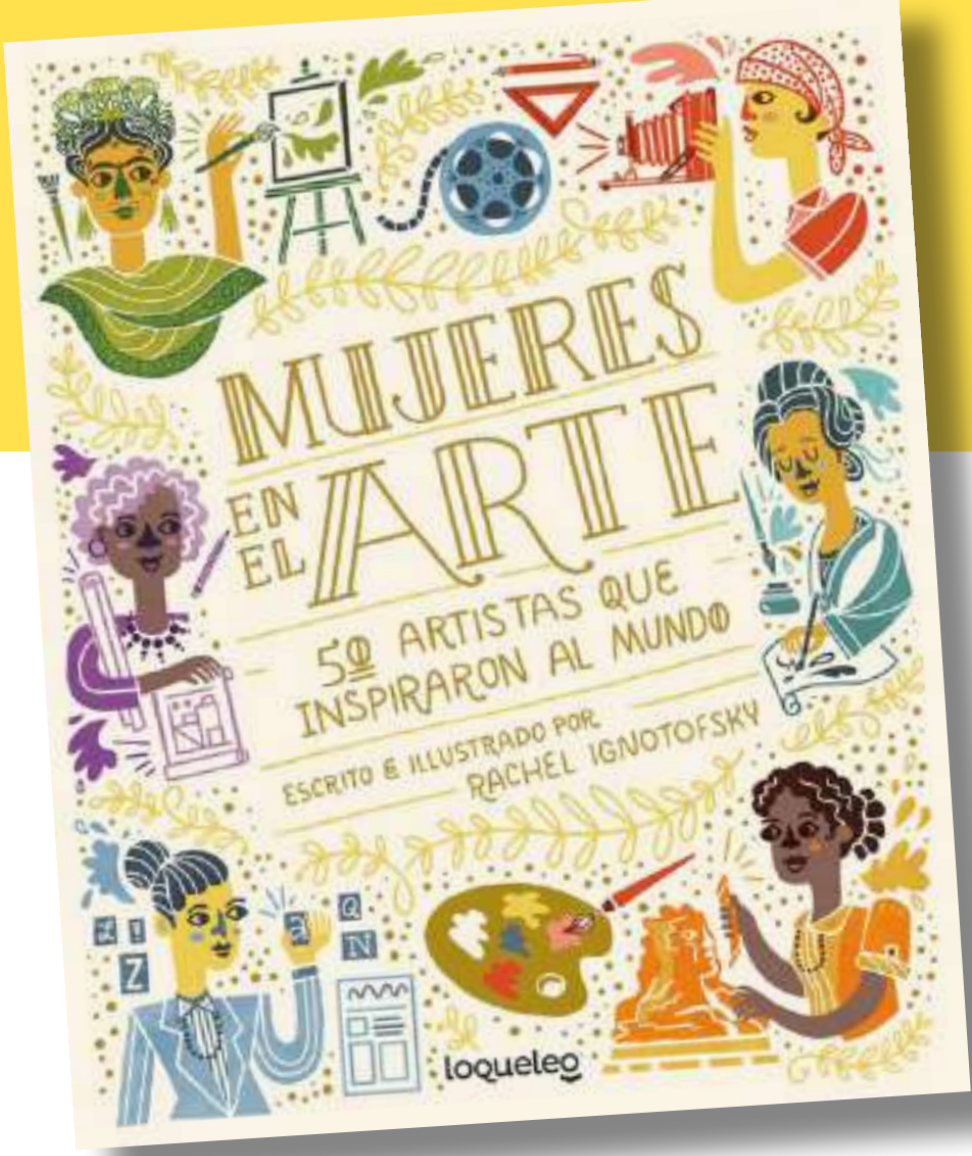

Serie

Valerosas

Sinopsis: Una serie animada para todos los públicos que cuenta las historias de 30 mujeres revolucionarias que escribieron sus propios destinos para cambiar el mundo.

Tráiler: https://www.filmin.es/serie/valerosas?trailer=1

CELIG
Centro de Estudios para el Logro de la Igualdad de Género

http://celig.diputados.gob.mx

@CELIGMexico
@CeligOficial
@celigoficial
55 5036 0000, ext. 59218
celigdifusion@diputados.gob.mx

Vésper
Dirección de Estudios Jurídicos de los Derechos Humanos de las Mujeres y la Equidad de Género

ELABORACIÓN:
Mtra. Patricia Gómez Ortiz
Mtro. Miguel Angel Garay Nuñez
Lic. Leda Itzel Méndez Pérez

DISEÑO:
Marcela Méndez Navarro

Encuentra todos los números:
https://cutt.ly/8CTOVDS

Escríbenos: vesper.celig@diputados.gob.mx

@semanariovesper2929