DERECHOS HUMANOS DE LAS MUJERES

CELIG

Vésper

agenda - semanario

2 DE MAYO DE 2023

CÁMARA DE DIPUTADOS
LXV LEGISLATURA

Núm. 163

▲NIÑA DESTACADA▼

Sol Díaz

Con apenas 11 años de edad, se perfila como una talentosa piloto profesional en el mundo del kartismo. Miranda Solange Díaz Casco, que al cumplir 4 años manejó su primer Go kart; viene de una generación de corredores hombres y es la primera mujer piloto de su familia. En 2019, participò en *Girls on Track-Karting Challenge*,) donde vivió la experiencia de formar parte del primer evento a nivel nacional en México. En el 2022 obtuvo el 1er lugar en el *Friends Karting*, una carrera de resistencia de 3 horas contra pilotos más experimentados y de edad adulta.

https://www.comunicatedigital.com/sol-diaz-piloto-profesional-de-kartismo-pone-muy-en-alto-el-nombre-de-puebla/

NOTA DESTACADA

Advierte UNICEF

Prevalecen distintas formas de violencia contra NNyA

En el país prevalecen diferentes formas de violencia contra niños, niñas y adolescentes, y algunas de las más graves son la sexual y el reclutamiento por parte de grupos armados, advierte la UNICEF

https://www.jornada.com.mx/notas/2023/04/30/sociedad/prevalecen-distintas-formas-de-violencia-contra-ninos/

Quehacer institucional

CONGRESO DE LA UNIÓN

Proponen incluir en la Constitución Política que queda prohibida la discriminación por expresión de género

https://comunicacionsocial.diputados.gob.mx/index.php/boletines/proponen-incluir-en-la-constitucion-politica-que-queda-prohibida-la-discriminacion-por-expresion-de-genero

Busca iniciativa aumentar penas por abuso sexual y violación a menores

https://comunicacionsocial.diputados.gob.mx/index.php/boletines/-busca-iniciativa-aumentar-penas-por-abuso-sexual-y-violacion-a-menores

Comisiones Unidas aprobaron reformas en materia de presupuesto con perspectiva de género

https://comunicacionsocial.diputados.gob.mx/index.php/boletines/comisiones-unidas-aprobaron-reformas-en-materia-de-presupuesto-con-perspectiva-de-genero

Ley 3 de 3

@senadomexicano

"Ley 3 de 3" contra la violencia

El Senado aprobó cambios al artículo 38 constitucional para suspender el derecho

a ser votado o nombrado en puestos públicos a:

Personas sentenciadas por violencia familiar.

Delincuentes sexuales.

Personas deudoras alimentarias morosas.

Estas disposiciones se aplican también al Poder Judicial y a la Fiscalía General de la República.

Así, se previene la violencia familiar y se garantiza la protección de los derechos de las mujeres.

Se remite a las **Legislaturas de los Estados**

para su trámite correspondiente.

https://twitter.com/senadomexicano/status/1652182724440981504?s=20

Sanciones a la cohabitación forzada

https://twitter.com/senadomexicano/status/1652012219486355470?s=20

CELIG

Día de la niña y el niño

6,252 quejas y **16,649** llamadas recibió la SEP por acoso escolar.

Entre 2014 y 2021, (SEP, marzo de 2023)

En México

80%

de los actos de bullying

no son reportados.

CNDH, 2020

CÁMARA DE DIPUTADOS
LXV LEGISLATURA

CELIG Centro de Estudios para el Logro de la Igualdad de Género
Dirección de Estudios Sociales de la Posición y Condición de las Mujeres y la Equidad de Género https://twitter.com/CeligOficial/status/1652742644051718145?s=20

7 de cada 10

NNyA sufren todos los días algún tipo de acoso o intimidación en México.

40%
han sido víctimas de acoso

17%
fueron golpeados

44%
sufrieron violencia en redes sociales

Entre enero de 2020 y diciembre de 2021 (Bullying Sin Fronteras).

CÁMARA DE DIPUTADOS
LXV LEGISLATURA

CELIG CENTRO DE ESTUDIOS PARA EL LOGRO DE LA IGUALDAD DE GÉNERO
Dirección de Estudios Sociales de la Posición y Condición de las Mujeres y la Equidad de Género

https://twitter.com/CeligOficial/status/1651749149879017474?s=20

Entre las causas del bullying se encuentra la

violencia familiar

Quien causa el daño es la persona que debería cuidar y proteger.

https://twitter.com/CeligOficial/status/1651692513420275713?s=20

SCJN

Derechos de las infancias

Suprema Corte de Justicia de la Nación

Tus derechos, tu fortaleza | Derechos de las infancias

Cuidar el interés superior de niños, niñas y adolescentes también es

escuchar su opinión en asuntos que les afectan

#EsSentencia

Amparo Directo en Revisión **8577/2019**

https://twitter.com/SCJN/status/1652825157759643648?s=20

Suprema Corte de Justicia de la Nación

Tus derechos, tu fortaleza | Derechos de las infancias

Un ambiente escolar seguro y estimulante, libre de violencia, es condición para cumplir con el derecho a la educación

#EsSentencia

Amparo Directo 35/2014

https://twitter.com/SCJN/status/1653051662259421184?s=20

Emiten por primera vez estándares para juzgar a adolescentes trans que protejan debidamente su identidad de género

https://twitter.com/SCJN/status/1651359377612496896?s=20

INMUJERES

Igualdad laboral

ESTA DIFUSIÓN ES DE CARÁCTER PÚBLICO AJENA A CUALQUIER PARTIDO POLÍTICO. QUEDA PROHIBIDO SUS USO PARA FINES DISTINTOS A LOS DE CARÁCTER INFORMATIVO.

INMUJERES

INSTITUTO NACIONAL DE LAS MUJERES

gob.mx/inmujeres

https://twitter.com/inmujeres/status/1653132696111947778?s=20

ESTA DIFUSIÓN ES DE CARÁCTER PÚBLICO AJENA A CUALQUIER PARTIDO POLÍTICO. QUEDA PROHIBIDO SUS USO PARA FINES DISTINTOS A LOS DE CARÁCTER INFORMATIVO.

INMUJERES

INSTITUTO NACIONAL DE LAS MUJERES

gob.mx/inmujeres

https://twitter.com/inmujeres/status/1653095475485220864?s=20

Derechos de las niñas y los niños

Las niñas y los niños tienen derecho a:

LA IGUALDAD

Consiste en el derecho al acceso al mismo trato y oportunidades para el reconocimiento, goce o ejercicio de todos sus derechos.

ESTA DIFUSIÓN ES DE CARÁCTER PÚBLICO AJENA A CUALQUIER PARTIDO POLÍTICO. QUEDA PROHIBIDO SUS USO PARA FINES DISTINTOS A LOS DE CARÁCTER INFORMATIVO.

INMUJERES

INSTITUTO NACIONAL DE LAS MUJERES

gob.mx/inmujeres

https://twitter.com/inmujeres/status/1652849046933864456?s=20

Educación de las niñas y los niños

https://twitter.com/inmujeres/status/1652533921609838592?s=20

Cuando una niña o niño llora

https://twitter.com/inmujeres/status/1652496406349791235?s=20

CNDH

Derechos de las niñas y niños

https://twitter.com/CNDH/status/1652708210489323523?s=20

SIPINNA

Derechos de la niñez

https://twitter.com/SEGOB_mx/status/1652704362681221120?s=20

Día de la niñez

https://twitter.com/SIPINNA_MX/status/1652704370570698752?s=20

CONAVIM

Por el hecho de ser niñas

https://twitter.com/CONAVIM_MX/status/1652772310107947008?s=20

Sociedad

EQUIS JUSTICIA

Iniciativas de justicia abierta en México

Ejemplo #1

*El **Chatbot Esperanza**, desarrollado por EQUIS de la mano del Poder Judicial de **Puebla**. Al ser una herramienta tecnológica que reduce asimetrías en el conocimiento de derechos.*

Ejemplo #2

*El **Modelo de mediación indígena** del Poder Judicial de **Hidalgo**. Al ser una propuesta de soluciones comunitarias preventivas y no punitivas a los conflictos.*

https://twitter.com/EquisJusticia/status/1651023284497166336?s=20

Derechos laborales para el futuro

https://twitter.com/pictoline/status/1653096954342039565?s=20

Brecha salarial y laboral para las mujeres

https://twitter.com/RNRoficial/status/1653044344729870337?s=20

Mujeres trabajadoras

https://twitter.com/ONUMujeresMX/status/1653229500186935296?s=20

Trabajo no remunerado

https://twitter.com/ONUMujeresMX/status/1653141251149930496?s=20

No te lo pierdas

MAYO

02 TALLER.
“Aprender jugando con los buenos tratos”.

https://twitter.com/RNRoficial/status/1653089484135710756?s=20

02 TALLER.
“Niñas y niños somos igualmente valiosos y podemos hacer el cambio”.

https://twitter.com/RNRoficial/status/1653089484135710756?s=20

03 PONENCIA.
“¿Qué hay y qué falta en la investigación y reparación del daño por violaciones graves de DH en México?

https://twitter.com/CNDH/status/1652312266975395843?s=20

HASTA DICIEMBRE

Internacional

IRÁN

Irán contra las mujeres

https://elpais.com/opinion/2023-04-28/iran-contra-las-mujeres.html

Ahondan restricciones a las mujeres sin velo: prohíbe entrar a museos y denuncia a dos actrices

https://www.newtral.es/restricciones-mujeres-iran/20230425/

PERÚ

Seis feminicidas prófugos llevan hasta 7 años en el Programa de Recompensas sin ser capturados

https://data.larepublica.pe/feminicidios-en-peru-6-feminicidas-profugos-llevan-hasta-7-anos-en-el-programa-de-recompensas-sin-ser-capturados-reportes/

EE.UU.

Senado rechaza incluir igualdad de género a la Constitución

https://www.milenio.com/internacional/senado-eu-rechaza-incluir-igualdad-genero-constitucion

Esta ley de castidad de 150 años podría impulsar la próxima batalla por el aborto

https://cnnespanol.cnn.com/2023/04/28/ley-castidad-comstock-150-anos-aborto-estados-unidos-trax/

PARAGUAY

La paridad de género, un tema pendiente en el escenario político

https://www.france24.com/es/programas/ellas-hoy/20230429-la-paridad-de-g%C3%A9nero-un-tema-pendiente-en-el-escenario-pol%C3%ADtico-de-paraguay

UNIÓN EUROPEA

Cómo dificultan los gobiernos de ultraderecha europeos el aborto sin tocar la ley

https://elpais.com/podcasts/hoy-en-el-pais/2023-04-19/podcast-como-dificultan-los-gobiernos-de-ultraderecha-europeos-el-aborto-sin-tocar-la-ley.html

Nacional

Techo de cristal en México: violencia laboral afecta a 27.9% de mujeres

https://contralinea.com.mx/interno/semana/techo-de-cristal-en-mexico-violencia-laboral-afecta-a-27-9-de-mujeres/

Está pendiente la igualdad de género en el acceso al sistema financiero

https://www.eleconomista.com.mx/sectorfinanciero/Esta-pendiente-la-igualdad-de-genero-en-el-acceso-al-sistema-financiero-20230425-0048.html

Mujeres, seres vulnerables en México

https://www.milenio.com/opinion/maria-doris-hernandez-ochoa/columna-maria-doris-hernandez-ochoa/mujeres-seres-vulnerables-en-mexico

Estados

GUANAJUATO

Catalogan como feminicidio 3 de 103 homicidios de mujeres

https://www.am.com.mx/guanajuato/2023/5/1/guanajuato-catalogan-como-feminicidio-de-103-homicidios-de-mujeres-658367.html

GUERRERO

Indagan muerte de mujer embarazada; le negaron atención

https://www.animalpolitico.com/sociedad/cndh-investiga-muerte-de-mujer-embarazada-en-guerrero-le-negaron-atencion

VERACRUZ

Mujeres viven constantemente acoso en la vía pública

https://imagendelgolfo.mx/veracruz/acoso-en-la-via-publica-una-constante-en-veracruz/50363195

SONORA

Casos de acoso pasan más en preparatorias y entre mujeres

https://proyectopuente.com.mx/2023/05/01/casos-de-acoso-pasan-mas-en-preparatorias-y-entre-mujeres-senala-titular-de-sec-sonora-trabaja-en-deteccion-y-protocolos/

CDMX

Buscan que secretaría de Salud

otorgue toallas sanitarias gratis a mujeres presas

https://www.eluniversal.com.mx/metropoli/buscan-que-secretaria-de-salud-en-cdmx-otorgue-toallas-sanitarias-gratis-a-mujeres-presas/

Ni una más

Del feminicidio de Angélica María, trabajadora de la construcción

https://heraldodemexico.com.mx/opinion/2023/5/1/del-feminicidio-de-angelica-maria-trabajadora-de-la-construccion-501831.html

Feminicidio en Guanajuato: sicarios entraron a una casa y dispararon a 5 mujeres

https://heraldodemexico.com.mx/nacional/2023/4/30/feminicidio-en-guanajuato-sicarios-entraron-una-casa-dispararon-mujeres-una-sobrevivio-501775.html

Sobrevivientes de feminicidio, olvidadas por la justicia

https://www.animalpolitico.com/sociedad/sobrevivientes-feminicidio-olvidadas-justicia

Exigen justicia por el feminicidio de Yarazeth Zepeta, enfermera asesinada en su casa

https://www.animalpolitico.com/estados/veracruz-justicia-feminicidio-yarazeth-zepeta-enfermera-xalapa

Hombre mata a expareja con machete

https://aristeguinoticias.com/2904/mexico/video-hombre-mata-a-expareja-con-machete-y-lo-vinculan-a-proceso-en-chietla-puebla/

Interseccionalidad

Más de 3 mil mujeres están presas en México por delitos menores contra la salud

https://www.animalpolitico.com/sociedad/campana-liberar-mujeres-presas-drogas

El racismo sistémico impulsa el aumento de los trabajos de parto inducidos en madres latinas y negras, revela estudio

https://cnnespanol.cnn.com/2023/04/28/trabajo-parto-inducido-latinas-negras-racismo-trax/

Golpea más brecha digital a mujeres jóvenes en países pobres

https://www.eldiariodechihuahua.mx/internacional/golpea-mas-brecha-digital-a-mujeres-jovenes-en-paises-pobres-20230427-2049708.html

Niñas, niños

y adolescentes

Trabajo infantil, nuestra oscura deuda

https://www.eluniversal.com.mx/opinion/homero-bazan/trabajo-infantil-nuestra-oscura-deuda/

Matrimonio infantil, obstáculo de niñas y adolescentes indígenas de Chiapas

https://www.milenio.com/estados/matrimonio-infantil-obstaculo-ninas-indigenas-chiapas

Trabajo infantil en México, ¿Cuántos niños realizan este tipo de actividades?

https://www.tvazteca.com/aztecanoticias/trabajo-infantil-cuantos-ninos-y-adolescentes-trabajan-mexico

Sigue la explotación infantil en México

https://www.enfoqueinformativo.mx/sigue-la-explotacion-infantil-en-mexico/

Feminismos

El feminismo

https://www.opinion51.com/invitada-pia-maria-el-feminismo/

El Estado en América Latina no acompaña las luchas feministas

https://www.eluniversal.com.mx/cultura/el-estado-en-america-latina-no-acompana-las-luchas-feministas/

Feminsmo brutalista

https://elpais.com/babelia/2023-04-29/feminismo-brutalista.html

Nos manifestamos por mundos despatriarcales y desjerarquizantes

https://www.elsaltodiario.com/el-rumor-de-las-multitudes/nos-manifestamos-mundos-despatriarcales-desjerarquizantes

La marea negra de las marchas feministas

https://rotativo.com.mx/nacionales/mexico/marea-negra-marchas-feministas_1505329_102.html

Call them dissidents. But don't call them feminist

https://www.nytimes.com/2023/04/27/arts/design/brazil-women-artist-exhibition-shiva-gallery.html

Masculinidades

El Dalái Lama y la masculinidad sagrada

https://www.proceso.com.mx/opinion/2023/4/28/el-dalai-lama-la-masculinidad-sagrada-306154.html

Escritores dan en México una mirada humana a las masculinidades

https://lopezdoriga.com/entretenimiento/escritores-dan-en-mexico-una-mirada-humana-a-las-masculinidades/

Criar un hombre: el pánico de una madre feminista

https://cambiocolombia.com/puntos-de-vista/criar-un-hombre-el-panico-de-una-madre-feminista

Rethinking masculinity: What does it mean to be a man?

https://www.bbc.com/reel/video/p0fjnkh9/rethinking-masculinity-what-does-it-mean-to-be-a-man-

Vespereando

Las mejores películas sobre mujeres que han hecho historia y cambiado el mundo

https://decine21.com/listas-de-cine/lista/las-mejores-peliculas-sobre-mujeres-que-han-hecho-historia-y-cambiado-el-mundo-100182

A reescribir una historia del arte con mujeres

https://www.eluniversal.com.mx/cultura/a-reescribir-una-historia-del-arte-con-mujeres/

Equipo femenil mexicano gana medalla de oro en mundial de tiro con arco

https://quinto-poder.mx/orgullomx/2023/4/23/equipo-femenil-mexicano-gana-medalla-de-oro-en-mundial-de-tiro-con-arco-20202.html

La representación de mujeres y niñas en la literatura: un paso hacia la igualdad de género

https://www.elmostrador.cl/braga/2023/04/29/la-representacion-de-mujeres-y-ninas-en-la-literatura-un-paso-hacia-la-igualdad-de-genero/

Recomendación

Editorial

Sophie Collard y Doriane Meurant Zenith 2023

“Educar sin género”. Una guía para romper con los estereotipos y fomentar la igualdad entre niñas y niños

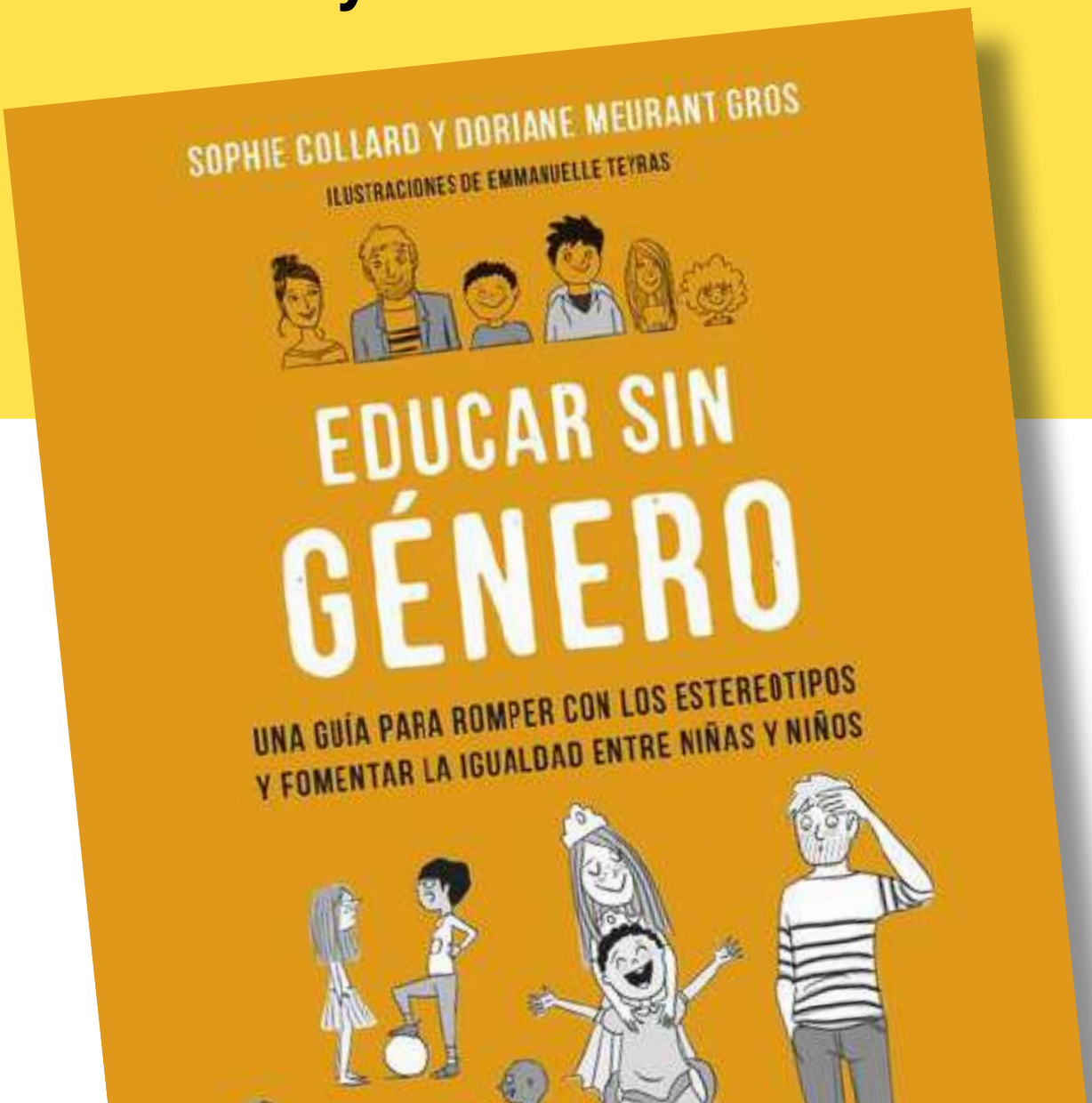

Película

Moxie

Sinopsis: Harta del ambiente sexista y tóxico de su instituto, una tímida joven de 16 años encuentra la inspiración en el pasado rebelde de su madre y publica de forma anónima una revista que provoca una enfurecida revolución por toda la escuela.

CELIG
Centro de Estudios para el Logro de la Igualdad de Género

http://celig.diputados.gob.mx

@CELIGMexico
@CeligOficial
@celigoficial
55 5036 0000, ext. 59218
celigdifusion@diputados.gob.mx

Vésper
Dirección de Estudios Jurídicos de los Derechos Humanos de las Mujeres y la Equidad de Género

ELABORACIÓN:
Mtra. Patricia Gómez Ortiz
Mtro. Miguel Angel Garay Nuñez
Lic. Leda Itzel Méndez Pérez

DISEÑO:
Marcela Méndez Navarro

Encuentra todos los números:
https://cutt.ly/8CTOVDS

Escríbenos: vesper.celig@diputados.gob.mx

@semanariovesper2929