DERECHOS HUMANOS DE LAS MUJERES

CELIG

Vésper

agenda - semanario

15 DE MAYO DE 2023

CÁMARA DE DIPUTADOS
LXV LEGISLATURA

▲MUJER DESTACADA▼

Núm. 165

# Verónica Cruz

Originaria de Guanajuato fundo el colectivo "Las libres" en año 2000, organización que se ha opuesto a la criminalización del aborto en la región, además de realizar acompañamiento a mujeres. En 2009 el colectivo logró la liberación de 9 mujeres que se encontraban en prisión por abortar.

Este año la revista TIME reconoció a Verónica como una de las "Mujeres del año" por su labor social.

https://www.milenio.com/politica/comunidad/veronica-cruz-es-reconocida-por-revista-time-como-mujer-del-ano

NOTA DESTACADA

## Día de las madres 2023

# La dificultad de ser mujer, mamá y lesbiana en la sociedad mexicana

Las madres lesbianas en México viven una doble discriminación “por ser mujeres y ser parte de la opresión por pertenecer a la diversidad sexual” y ante ello el estigma pesa muy fuerte para ellas porque no están adentro de “la norma”, por lo cual causa mucha diferencia en el trato.

https://www.radioformula.com.mx/nacional/2023/5/10/dia-de-las-madres-2023-la-dificultad-de-ser-mujer-mama-lesbiana-en-la-sociedad-mexicana-761681.html

# Quehacer institucional

## CONGRESO DE LA UNIÓN

### Firman convenio de colaboración para promover la participación de niñas y mujeres mexicanas en la ciencia

https://comunicacionsocial.diputados.gob.mx/index.php/boletines/-cancilleria-y-legisladores-firman-convenio-de-colaboracion-para-promover-la-participacion-de-ni-as-y-mujeres-mexicanas-en-la-ciencia

### Realizan en la Cámara de Diputados el foro “Madres, Mujeres y Personas con VIH-Sida; Realidad y Retos”

https://comunicacionsocial.diputados.gob.mx/index.php/boletines/-realizan-en-la-camara-de-diputados-el-foro-madres-mujeres-y-personas-con-vih-sida-realidad-y-retos-

### Centros de Justicia para las Mujeres

@senadomexicano

# ¡PUBLICADO!

EL 8 DE MAYO DE 2023

## CENTROS DE JUSTICIA PARA LAS MUJERES

Para una mejor atención a las mujeres víctimas de violencia, garantizar sus derechos y los de sus hijas e hijos...

...el Senado aprobó una reforma para fortalecer el funcionamiento de los Centros de Justicia para las Mujeres.

Se establece la participación de secretarías estatales, fiscalías, el Poder Judicial y sociedad civil...

...para brindar servicios gratuitos de salud, psicología, asesoría jurídica, representación legal y albergue.

https://twitter.com/senadomexicano/status/1657570928522563584?s=20

# Cuidado infantil

https://twitter.com/senadomexicano/status/1656475208595718144/photo/1

## CELIG

Registro Nacional de

# Obligaciones Alimentarias

Concentrar la información de deudores y acreedores de obligaciones alimentarias.

[...]se establecen los requisitos y procedimientos por los cuales se podrá estructurar, adicionalmente, las autoridades federales competentes podrán instrumentar las medidas de restricción a que haya lugar para los deudores alimentarios.

**DOF: 08/05/2023**

DECRETO por el que se reforman y adicionan diversas disposiciones de la Ley General de los Derechos de Niñas, Niños y Adolescentes, en materia de pensiones alimenticias.

https://www.dof.gob.mx/nota_detalle.php?codigo=5687925&fecha=08/05/2023#gsc.tab=0

CÁMARA DE DIPUTADOS LXV LEGISLATURA

CELIG Centro de Estudios para el Logro de la Igualdad de Genero

Dirección de Estudios Sociales de la Posición y Condición de las Mujeres y la Equidad de Género

# Licencia por cuidados

## para madres o padres (asegurados) con hijas o hijos con cáncer

de hasta dieciséis años que hayan sido diagnosticados, tendrán una licencia para ausentarse de sus labores en caso de que el o la paciente requiera de descanso médico en los periodos críticos de tratamiento y/u hospitalización de acuerdo a la prescripción del médico [...]

**DOF: 04/06/2019**

DECRETO por el que se adicionan diversas disposiciones de la Ley del Seguro Social, de la Ley del Instituto de Seguridad y Servicios Sociales de los Trabajadores del Estado y de la Ley Federal del Trabajo.

https://www.dof.gob.mx/nota_detalle.php?codigo=5561191&fecha=04/06/2019#gsc.tab=0

CÁMARA DE DIPUTADOS LXV LEGISLATURA

CELIG Centro de Estudios para el Logro de la Igualdad de Genero

Dirección de Estudios Sociales de la Posición y Condición de las Mujeres y la Equidad de Género

Reconocer y atender la

# Violencia Obstétrica

Incorporar en la ley el término "violencia obstétrica" y garantizar servicios de salud libres de violencia a mujeres durante el embarazo, parto y puerperio.

**2 MILLONES 455 MIL**

sufrieron violencia obstétrica durante su último parto

(Inegi, 2022)

DOF: 30/08/2017
RECOMENDACIÓN General No. 31/2017 sobre la Violencia Obstétrica en el Sistema Nacional de Salud.
https://www.dof.gob.mx/nota_detalle.php?codigo=5495573&fecha=30/08/2017#gsc.tab=0
CÁMARA DE DIPUTADOS
LXV LEGISLATURA
CELIG
CENTRO DE ESTUDIOS PARA EL LOGRO DE LA IGUALDAD DE GÉNERO
Dirección de Estudios Sociales de la Posición y Condición de las Mujeres y la Equidad de Género

MEDIDA PARA PREVENIR LA DISCRIMINACIÓN
Prohibir, limitar, restringir
amamantar en espacios públicos
DOF: 22/01/2021
CÁMARA DE DIPUTADOS
CELIG
CENTRO DE ESTUDIOS PARA EL LOGRO DE LA IGUALDAD DE GÉNERO

EN RUTA DE CONVERTIRSE EN LEY
Hacia un Sistema Nacional de
Cuidados
Toda persona tiene derecho al cuidado digno que sustente su vida y le otorgue los elementos materiales y simbólicos para vivir en sociedad a lo largo de toda su vida, así como a cuidar a otros.
El Estado promoverá la corresponsabilidad entre mujeres y hombres en las actividades de cuidado.
18/11/2020 Aprobado en Cámara de Diputados y pendiente de aprobación en el Senado
CÁMARA DE DIPUTADOS
LXV LEGISLATURA
CELIG
CENTRO DE ESTUDIOS PARA EL LOGRO DE LA IGUALDAD DE GÉNERO

EN RUTA DE CONVERTIRSE EN LEY
Violencia vicaria
Acción u omisión cometida en contra de una madre, por la persona con la que tenga o haya tenido una relación sentimental, con la intención de causarle daño o sufrimiento al separarla de sus hijas e hijos y causar desapego en el vínculo

https://twitter.com/CeligOficial/status/1656322626812366848?t=QHpg0bjq3BQ1TrC6weX-6A&s=08

SCJN

# Cuaderno de Jurisprudencia: “La estabilidad laboral en el embarazo”

https://twitter.com/SCJN/status/1656026502176145409?s=20

## CNDH

# Día Internacional de la Enfermería

https://twitter.com/CNDH/status/1657129367074398208/photo/1

# CNDH, colectivas y congresistas de la CDMX, impulsamos reformas legislativas para garantizar el derecho de las mujeres a una gestión menstrual digna.

https://twitter.com/CNDH/status/1657069709127294976/photo/1

## INMUJERES

# Maternidad elegida

INMUJERES

https://twitter.com/inmujeres/status/1656691699698253824/photo/1

# Mamás en estadísticas

https://twitter.com/inmujeres/status/1656338365338329089/photo/1

# Micromachismos

https://twitter.com/CONAVIM_MX/status/1657438307498721281/photo/1

# NOM007-SSA2-2016

https://twitter.com/CONAVIM_MX/status/1656760190254088193/photo/1

# Sociedad

## en movimiento

DE MACHOS A HOMBRES (IDMAH)

## ¿Hijos machistas?

10M

# ¿LAS MAMÁS SON LAS CULPABLES DE LOS HIJOS MACHISTAS?

IDMAH

10M

IDMAH

**Actualmente, y de forma estereotipada, existe el sesgo inclinado a señalar que las madres son culpables de criar hombres machistas.**

10M

IDMAH

**En realidad, las mamás y los papás o quienes estén a cargo de l@s hij@s,**

tienen la capacidad de elegir entre repetir el legado de sus antecesores para la crianza, o dejar de lado los estereotipos y patrones del "deber hacer" como niños y niñas.

https://www.facebook.com/photo?fbid=578317931058088&set=pcb.578318044391410

EQUIS JUSTICIA

# Acceso a la justicia para poblaciones vulneradas

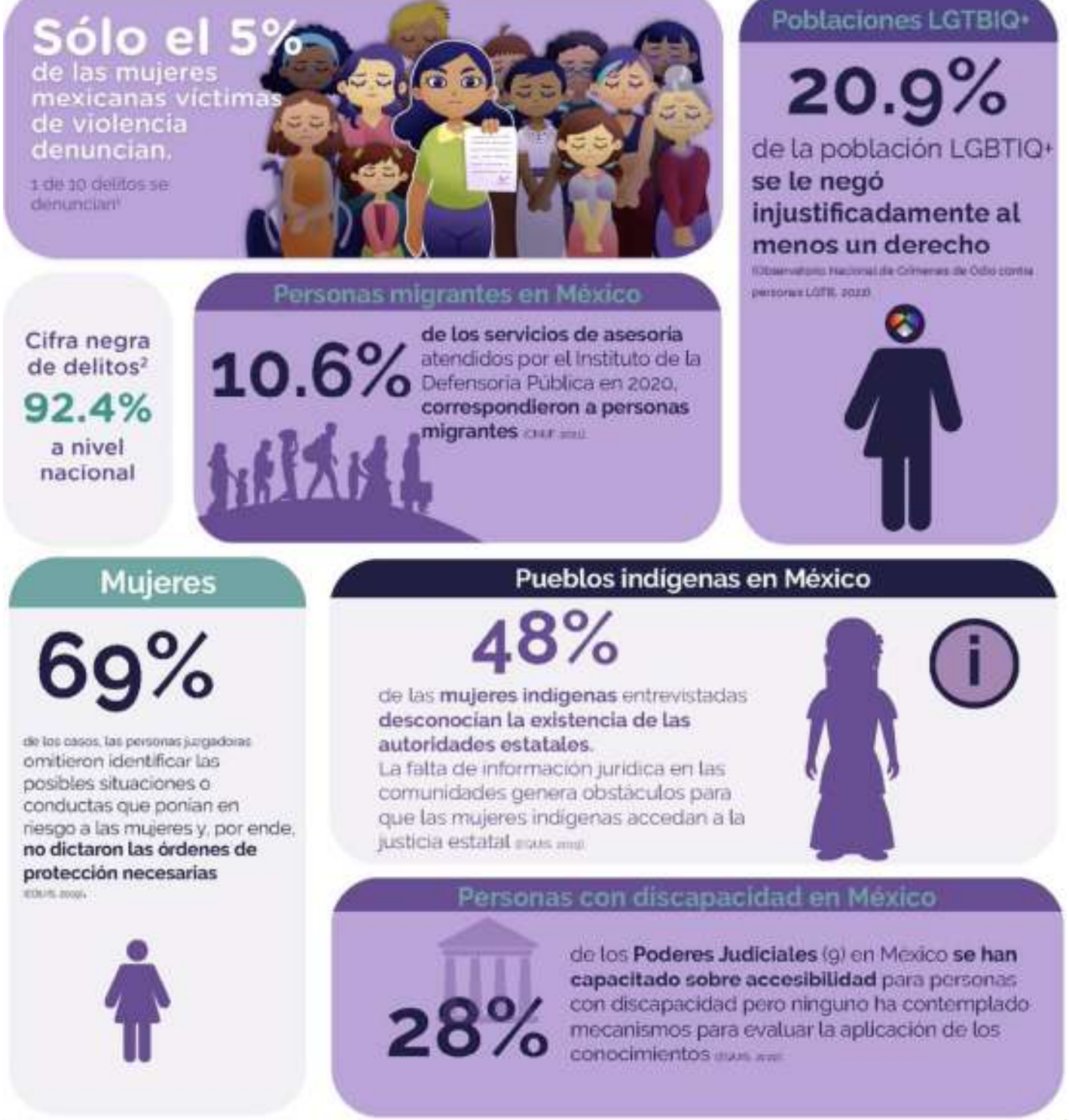


https://twitter.com/EquisJusticia/status/1654579215348695043?s=20

GIRE

# La importancia de un buen acompañamiento para niñas, niños y adolescentes

https://www.animalpolitico.com/analisis/organizaciones/punto-g(ire)/un-buen-acompanamiento-para-ninas-ninos-y-adolescentes

## SER FEMINISTA

# ¿Qué es el mansplaining? Con ejemplos de la vida diaria.

https://www.serfeminista.com/2022/10/blog-post.html?m=1&fbclid=IwAR0AVEiwtFV8J2VnOIIQHR4k_ia634rVoU3TjGCOgRhW3npriHm2rKU3Wfg

## CASI CREATIVOS

# NO tienes que perdonar a tu agresor "para sanar"

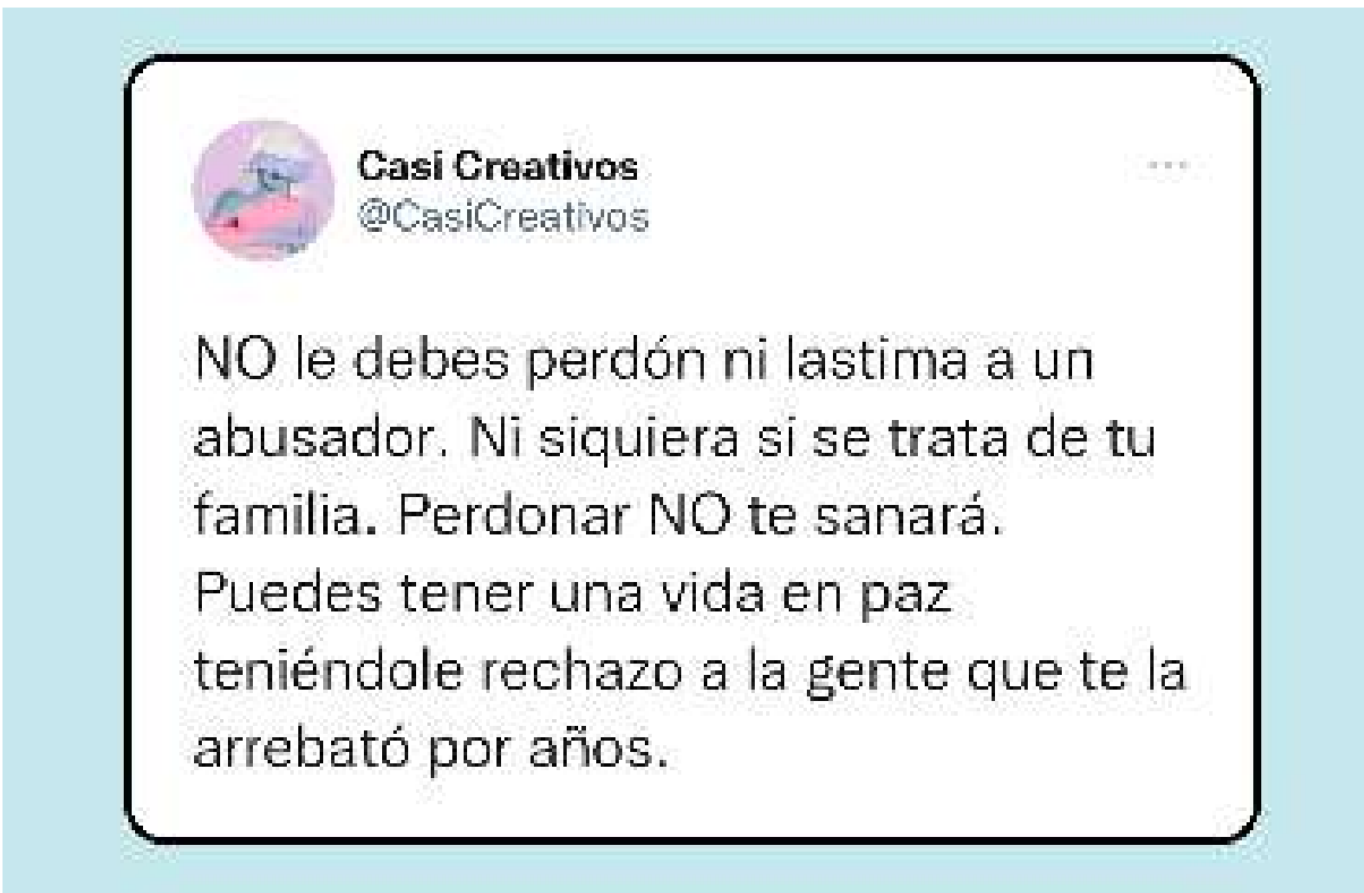


https://www.serfeminista.com/2022/10/no-tienes-que-perdonar-a-tu-agresor-para-sanar.html

## AMNISTÍA INTERNACIONAL

# Hasta ser escuchadas

https://twitter.com/amnistiamexico/status/1656326613683019779?s=20

PICTOLINE

# El tercer lugar

https://twitter.com/pictoline/status/1656351042425200641?s=20

TERCERA VÍA

# Hombres y feminismo

https://twitter.com/terceraviamx/status/1656695027249168388?s=20

# Las otras maternidades

https://twitter.com/terceraviamx/status/1656347154623889425?s=20

RED NACIONAL DE REFUGIOS

# Violencias machistas

# Ante las violencias machistas: resistencia feminista y acompañamiento especializado

- **El 25% de las mujeres que se comunicaron a la RNR durante el mes de marzo 2023, tienen hijas e hijos, de los cuales el 44% también son víctimas de violencias física y emocional.**

"Fui usuaria de la Red Nacional de Refugios y estoy profundamente agradecida por el trabajo que hicieron conmigo y con el que hacen con miles de mujeres todos los días para poder seguir siendo libres, ejercer nuestros derechos, reconocer nuestro valor y lo hacen de manera extraordinaria a través de las tertulias musicales, en donde se abre un espacio, otro espacio más, para que las mujeres nos sintamos vivas, nos sintamos libres, como debe de ser, como es nuestro derecho. Es una oportunidad maravillosa de compartir, de unir nuestras voces, de unir nuestras manos y sobre todo de estar juntas, de saber que no estamos solas"

Daniela Sánchez

Las Olas de la Marea Violeta de la Red Nacional de Refugios, seguirán generando movimientos ¡Por la Vida, la Dignidad y Libertades de las Mujeres!

Consulta nuestro boletín completo: https://n9.cl/w0u0n



Ante las violencias machistas: resistencia feminista y acompañamiento especializado

- En 2022 se registró un incremento del 12% en los ingresos a los Refugios integrantes de la RNR en comparación al mismo periodo del año anterior. Asimismo, durante el mes de diciembre hubo un aumento de 36% en las atenciones brindadas en los Centros de Atención Externa de Refugios.

"Para mí, hacer la canción de la Red Nacional de Refugios fue un acto de amor y valentía desde la empatía por las compañeras que han sido refugiadas y también por las que trabajan en los refugios. Crear resistencia desde la música también es hacer refugio, un refugio sonoro que va recorriendo conciencias y genera valentía para amplificar la fuerza y la voz de compañeras que deben y quieren ser escuchadas".

Vivir Quintana

Las Olas de la Marea Violeta de la Red Nacional de Refugios, seguirán generando movimientos ¡Por la Vida, la Dignidad y Libertades de las Mujeres!

**Consulta nuestro boletín completo:https://n9.cl/w0u0n**

RED NACIONAL @RNRoficial @RedNacionaldeRefugiosAC @redrefugiosmx @rnroficial

https://twitter.com/RNRoficial/status/1657081100429058048?s=20

https://twitter.com/RNRoficial/status/1655995568798171175?s=20

ONU MUJERES

# Las 5 R de los cuidados

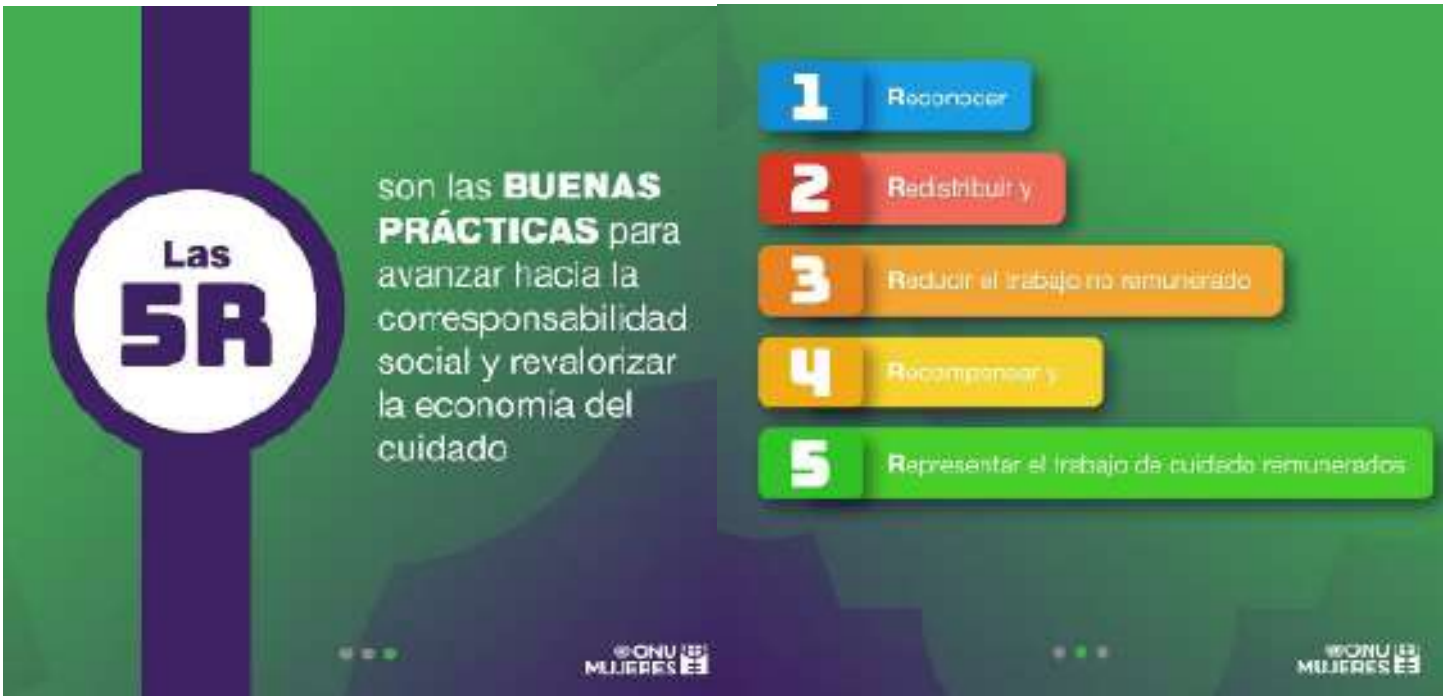


https://twitter.com/ONUMujeresMX/status/1657049635007995907?s=20

# Mujeres y niñas en los conflictos armados

https://twitter.com/ONUMujeres/status/1656811645354606593?s=20

# Construcción social de la maternidad

https://twitter.com/DebateFeminista/status/1656312341128945664?s=20

# No te lo pierdas

MAYO

## 17 PRESENTACIÓN.

### La desaparición de las personas LGBTI+ en México, una guía para su registro y seguimiento.

https://twitter.com/senadomexicano/status/1656129564710510593/photo/1

## 17 FORO / TALLER.

### Personalidad jurídica y declaración especial de ausencia por desaparición a la luz del nuevo Código Nacional de Procedimientos Civiles y Familiares.

https://twitter.com/senadomexicano/status/1656051294442864642/photo/1

## 20 TALLER.

### Perspectivas críticas sobre ciudadanía, género, derechos humanos y desarrollo sostenible.

https://www.facebook.com/MuseodelaMujerMexico/photos/gm.221124523996148/6801830383163692

## 27 CONVOCATORIA.

### 7° Premio Raquel Berman a la resiliencia femenina frente a la adversidad.

https://twitter.com/Mx_Diputados/status/1656479240320086017/photo/1

## 29 Y 30 CONFERENCIA INTERNACIONAL.

### La constitucionalización de los derechos de la niñez y adolescencia.

https://twitter.com/SCJN/status/1657143662063779841/photo/1

# Internacional

## ARGENTINA

### “Las enfermeras me dijeron: ‘Este podría haber sido tu hijo’”: las dificultades que sufren algunas mujeres para interrumpir su embarazo pese a que es legal

https://www.bbc.com/mundo/noticias-america-latina-65201763

## ESPAÑA

### El Constitucional avala la ley de plazos del aborto

https://elpais.com/espana/2023-05-09/el-tribunal-constitucional-cierra-hoy-el-debate-sobre-el-aborto-con-el-aval-a-la-ley-de-plazos-vigente.html

## COLOMBIA

### El desamparo condena a las familias de las víctimas de feminicidios

https://elpais.com/america-colombia/2023-05-12/el-desamparo-condena-a-las-familias-de-las-victimas-de-feminicidios.html

## AFGANISTÁN

# Acusan al Talibán por detener y acosar a mujeres afganas empleadas por la ONU

https://www.eluniversal.com.mx/mundo/acusan-al-taliban-por-detener-y-acosar-a-mujeres-afganas-empleadas-por-la-onu/

## JAPÓN

# Autorizan la píldora abortiva

https://www.eluniversal.com.mx/mundo/japon-autoriza-la-pildora-abortiva/

## Nacional

# Sentencia histórica contra el agresor de Carmen Sánchez: 46 años de cárcel por atacar con ácido a una mujer en México

https://elpais.com/mexico/2023-05-11/sentencia-historica-contra-el-agresor-de-carmen-sanchez-46-anos-de-carcel-por-atacar-con-acido-a-una-mujer-en-mexico.html

# El 88.4% de las mujeres en México no denuncian agresiones porque las consideran poco importantes

https://www.animalpolitico.com/sociedad/mujeres-mexico-agresiones

# Mujeres son las más ahorradoras pero las que menos invierten

https://www.forbes.com.mx/mujeres-son-las-mas-ahorradoras-pero-las-que-menos-invierten/

# Contexto laboral de las mujeres que son mamás en México

https://realestatemarket.com.mx/noticias/economia-y-politica/41522-contexto-laboral-de-las-mujeres-que-son-mamas-en-mexico

# Estados

## CDMX

# Indolencia de las autoridades, reprochan madres de desaparecidos

https://aristeguinoticias.com/1005/mexico/indolencia-de-las-autoridades-reprochan-madres-de-desaparecidos-en-cdmx/

# 'Después de 20 años veo a mis hijos', liberan a mujeres presas en cárceles de CDMX

https://www.excelsior.com.mx/comunidad/cdmx-liberan-a-mujeres-presas-en-santa-martha-y-tepepan/1586425

## MORELOS

# Valida el matrimonio igualitario; cabildos dan su visto bueno a la reforma

https://www.animalpolitico.com/sociedad/morelos-valida-el-matrimonio-igualitario-cabildos-dan-su-visto-bueno-a-la-reforma

## ZACATECAS

# Rechaza despenalizar el aborto

https://vocesfeministas.mx/zacatecas-rechaza-despenalizar-el-aborto/?fbclid=IwAR2Zhh0U0SwBhwZqroIWLnF7oZ3W7NW8WpAdWQtr9vPNsY0pqRmZK6H-yDM

## SONORA

# Alertan por violencia en el noviazgo

https://www.elimparcial.com/sonora/sonora/Alertan-por-violencia-en-el-noviazgo-20230514-0005.html

## GUERRERO

# Mujeres indígenas del estado, víctimas de maternidad no deseada

https://www.excelsior.com.mx/nacional/mujeres-indigenas-guerrero-maternidad-no-deseada/1586242

## VERACRUZ

# Ningún agresor al poder: aprueba Congreso de Veracruz ley para impedir que violentadores de mujeres accedan a cargos públicos

https://laclaveonline.com/2023/05/12/ningun-agresor-al-poder-aprueba-congreso-de-veracruz-ley-para-impedir-que-violentadores-de-mujeres-accedan-a-cargos-publicos/

## *Ni una más*

# Tras sentencia a dos responsables ¿cómo se encuentra el caso del feminicidio de Abril Pérez?

https://www.eluniversal.com.mx/metropoli/tras-sentencia-a-dos-responsables-como-se-encuentra-el-caso-del-feminicidio-de-abril-perez/

# El feminicidio de Alicia Esmeralda Islas, asesinada a manos de su

## novio en Puebla

https://elpais.com/mexico/2023-05-08/el-feminicidio-de-alicia-esmeralda-islas-asesinada-a-manos-de-su-novio-en-puebla.html

## Fiscalía de Guanajuato investiga como feminicidio el asesinato de Teresa Magueyal

https://la-lista.com/mexico/2023/05/09/fiscalia-de-guanajuato-investiga-como-feminicidio-el-asesinato-de-teresa-magueyal

## Se emite por primera vez en México y en Latinoamérica una sentencia por ataque con ácido como tentativa de feminicidio

https://latinus.us/2023/05/11/se-emite-primera-vez-mexico-latinoamerica-sentencia-ataque-acido-tentativa-feminicidio/

## Sarahí Guadalupe fue hallada sin vida luego de tres meses desaparecida en Nuevo León

https://www.infobae.com/mexico/2023/05/08/sarahi-guadalupe-fue-hallada-sin-vida-luego-de-tres-meses-desaparecida-en-nuevo-leon/

# *Redes sociales*

**#3de3**

**#NingunAgresorEnElPoder**

https://twitter.com/C_Humphrey_J/status/1657165865643540485/photo/1

# #SashaSokol

https://www.elfinanciero.com.mx/espectaculos/2023/05/10/luis-de-llano-es-condenado-por-dano-moral-contra-sasha-sokol/?mibextid=Zxz2cZ&fbclid=IwAR3_n8mPwAO-qw7WDANu9Slyjlpu1Tj7TvS4hkIJxQYXepX2X_L0kAJQIw1M

# Interseccionalidad

## “Esta sociedad todavía no ha pensado que los hombres trans también podemos parir”

https://elpais.com/america-colombia/2023-04-22/esta-sociedad-todavia-no-ha-pensado-que-los-hombres-trans-tambien-podemos-parir.html

## Cómo la historia (y el presente) invisibiliza a las lesbianas

https://www.cosmopolitan.com/es/sexo-amor/amor-pareja/a43576957/dia-visibilidad-lesbica/

## “Dejar de resistir para convertirse en referentes”, el reto de las lesbianas en el entorno laboral

https://efeminista.com/lesbianas-entorno-laboral/

# Niñas, niños y adolescentes

## Cómo acompañar a los adolescentes que inician una transición de género

https://www.infobae.com/salud/2023/05/12/como-acompanar-a-los-adolescentes-que-inician-una-transicion-de-genero/

## ‘Genderbullying’: cuando el género y la orientación sexual agrava el acoso escolar

https://elpais.com/mamas-papas/actualidad/2023-05-14/genderbullying-cuando-el-genero-y-la-orientacion-sexual-agrava-el-acoso-escolar.html

# Masculinidades

## Crece el antifeminismo entre adolescentes: el mito de la denuncia falsa, la mujer casta y el hombre conquistador

https://elpais.com/sociedad/2023-05-10/crece-el-antifeminismo-entre-adolescentes-el-mito-de-la-denuncia-falsa-la-mujer-casta-y-el-hombre-conquistador.html

## Los adolescentes varones se sienten víctimas del feminismo

https://www.lavanguardia.com/vida/20230510/8955587/adolescentes-varones-sienten-victimas-feminismo.html

# Hombres jóvenes niegan violencia de género, según estudio

https://plumasatomicas.com/noticias/internacional/hombres-jovenes-son-cada-vez-mas-antifeministas-y-niegan-la-violencia-de-genero-segun-estudio/

# El refugio macho

https://www.lavanguardia.com/opinion/20230514/8964308/refugio-macho.html

# Is there a crisis of masculinity?

https://www.economist.com/podcasts/2023/05/12/is-there-a-crisis-of-masculinity

# *Feminismo*

## El feminismo molesta a los hombres porque destruye privilegios

https://efeminista.com/carla-galeote-feminismo-libro/

## Y las brujas indígenas tomaron forma en imágenes

https://www.elsaltodiario.com/el-rumor-de-las-multitudes/brujas-indigenas-tomaron-forma-imagenes

## Maternidades feministas, buscan visibilizar necesidades laborales de mamás

https://www.milenio.com/estados/torreon-buscan-visibilizar-las-necesidades-de-las-mamas-en-su-trabajo

## Madre... ¿de tiempo completo?

https://www.opinion51.com/resumen-12052023/

## Cooking feminism

https://www.nytimes.com/2023/05/09/opinion/cooking-feminism.html

# Vespereando

## Ataques con ácido, ¿cuántas mujeres víctimas hay en México?

https://aristeguinoticias.com/1205/mexico/ataques-con-acido-cuantas-mujeres-victimas-hay-en-mexico/

## Todo sobre la Ley 3 de 3 contra agresores en el poder: la mirada de Yndira Sandoval

https://cimacnoticias.com.mx/2023/05/12/todo-sobre-la-ley-3-de-3-contra-agresores-en-el-poder-la-mirada-de-yndira-sandoval/#gsc.tab=0

## Madres y atletas: ellas son algunas mujeres mexicanas que mezclan la maternidad con el deporte

https://noticias.imer.mx/blog/madres-y-atletas-ellas-son-algunas-mujeres-mexicanas-que-mezclan-la-maternidad-con-el-deporte/

## 5 mujeres matemáticas y sus grandes contribuciones a la ciencia

https://www.nationalgeographic.com.es/ciencia/5-mujeres-matematicas-y-sus-grandes-contribuciones-a-ciencia_19897

## Un estudio halla diferencias en el cerebro de hombres y mujeres, pero solo en los países con mayor desigualdad de género

https://elpais.com/salud-y-bienestar/2023-05-08/un-estudio-halla-diferencias-en-el-cerebro-de-hombres-y-mujeres-pero-solo-en-los-paises-con-mayor-desigualdad-de-genero.html

# Cuidar, trabajar e incidir

https://www.opinion51.com/aidee-zamorano-cuidar-trabajar-incidir/

# Recomendación

# Editorial

**Kate Northrup Diana** 2023

## “No tengo por qué hacerlo todo yo” ¿Por qué las mujeres nos exigimos tanto?

# Película

## Desobediencia

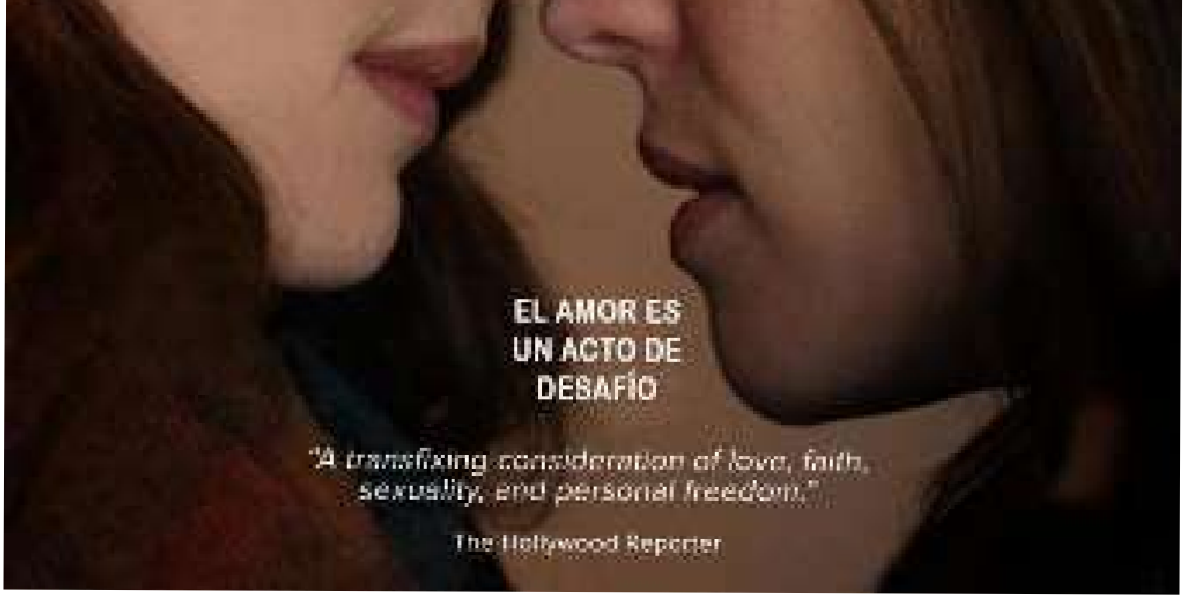


Link de imagen: https://static.wikia.nocookie.net/doblaje/images/d/d6/Desobediencia_poster_latino.jpg/revision/latest?cb=20190503211157&path-prefix=es

Sinopsis: La historia sigue a una mujer que se crió en una de estas familias ultrareligiosas y que ahora regresa a su hogar con motivo de la muerte de su padre, que era rabino. Pero su presencia no será tan escandalosa para la comunidad como su interés por una vieja amiga de la infancia, por la que empieza a sentir algo especial.

Tráiler: https://www.youtube.com/watch?v=qiSX0PQPjjQ

CELIG
Centro de Estudios para el Logro de la Igualdad de Género

http://celig.diputados.gob.mx

@CELIGMexico
@CeligOficial
@celigoficial
55 5036 0000, ext. 59218
celigdifusion@diputados.gob.mx

Vésper
Dirección de Estudios Jurídicos de los Derechos Humanos de las Mujeres y la Equidad de Género

**ELABORACIÓN:**
Mtra. Patricia Gómez Ortiz
Mtro. Miguel Angel Garay Nuñez
Lic. Leda Itzel Méndez Pérez

**DISEÑO:**
Marcela Méndez Navarro

**Encuentra todos los números:**
https://cutt.ly/8CTOVDS

**Escríbenos:** vesper.celig@diputados.gob.mx

@semanariovesper2929