DERECHOS HUMANOS DE LAS MUJERES

CELIG

Vésper

agenda - semanario

22 DE MAYO DE 2023

CÁMARA DE DIPUTADOS
LXV LEGISLATURA

Núm. 166

▲MUJERES DESTACADAS▼

Equipo de nado sincronizado mexicano

Las atletas mexicanas se colgaron la presea dorada tras liderar en la puntuación la modalidad de equipo técnico con 270.1584 unidades, en el Mundial de Natación Artística que se celebró en Egipto.

https://www.sdpnoticias.com/deportes/equipo-de-nado-sincronizado-mexicano-pasa-de-vender-trajes-de-bano-a-ganar-medalla-de-oro-en-egipto/

NOTA DESTACADA

Fiscal se desiste de acción penal contra Roxana, quien mató a su violador

La Fiscalía General de Justicia del estado de México (FGJEM) reconoció que Roxana Ruiz Santiago actuó en legítima defensa y por ello se desistió de la acción penal contra la mujer, a quien apenas el lunes pasado una juez la sentenció por homicidio a seis años y dos meses de prisión, con el atenuante de uso excesivo de la legítima defensa.

https://www.jornada.com.mx/notas/2023/05/21/estados/fiscal-se-desiste-de-accion-penal-contra-roxana-quien-mato-a-su-violador/?from=homeonline&block=ultimasnoticias

Quehacer institucional

CONGRESO DE LA UNIÓN

Subcomisión de la Comisión de Presupuesto avala predictamen sobre perspectiva de género

https://comunicacionsocial.diputados.gob.mx/index.php/boletines/-subcomision-de-la-comision-de-presupuesto-avala-predictamen-sobre-perspectiva-de-genero-

Grupo Plural llama a los congresos locales a aprobar la reforma constitucional "3 de 3 contra la violencia"

https://comunicacionsocial.diputados.gob.mx/index.php/boletines/grupo-plural-llama-a-los-congresos-locales-a-aprobar-la-reforma-constitucional-3-de-3-contra-la-violencia-

Buscan garantizar, desde la Constitución, la igualdad sustantiva y la perspectiva de

género en las políticas públicas

https://comunicacionsocial.diputados.gob.mx/index.php/boletines/buscan-garantizar-desde-la-constitucion-la-igualdad-sustantiva-y-la-perspectiva-de-genero-en-las-politicas-publicas

Prohibición de matrimonio infantil

https://twitter.com/senadomexicano/status/1659659691834613784/photo/1

Día Internacional contra la Homofobia, Lesbofobia, Transfobia y Bifobia

https://twitter.com/senadomexicano/status/1658858887657791494?s=20

Inclusión e igualdad de las personas adultas mayores

@senadomexicano

Inclusión e igualdad para las personas adultas mayores

Más de 17 millones de personas mayores en México se benefician del acceso...

...a prestaciones sociales y servicios de salud, así como al participar en la vida pública del país.

Se busca lograr la igualdad sustantiva en los ámbitos económico,

político, de salud, social y cultural entre las y los mexicanos mayores de 60 años.

https://twitter.com/senadomexicano/status/1657828123357118466?s=20

SCJN

Día de las Mujeres Emprendedoras

Suprema Corte de Justicia de la Nación

DÍA DE LAS
MUJERES EMPRESARIAS
21 de mayo

A pesar de que la contribución de las mujeres en el mundo de los negocios ha tenido logros significativos, según datos del INEGI, 2.1 millones de varones son empleadores frente a ta solo 526 mil mujeres, es decir, **apenas una quinta parte del sector empresarial.**

Las mujeres emprendedoras son propietarias de un tercio (36.6%) de los establecimientos micro, pequeños y medianos. Sin embrago, concentran sólo 15.2% del valor agregado censal bruto y 9.9% de las remuneraciones.

La **participación de las mujeres en la economía** tiene un impacto altamente positivo **en toda la sociedad, generando además, mayor igualdad**.

https://twitter.com/SCJN/status/1660314515152556032/photo/1

Reasignación sexogenérica

Suprema Corte de Justicia de la Nación

REASIGNACIÓN SEXOGENÉRICA EN ACTAS DE NACIMIENTO

- Consiste en el cambio de nombre y adecuación de identidad de género en el acta de nacimiento.

Los siguientes requisitos deben cumplirse en el trámite de reasignación sexogenérica:

- Estar enfocados a la adecuación integral de la identidad de género auto-percibida.
- Estar basado únicamente en el consentimiento libre e informado del solicitante sin que se exijan requisitos como certificaciones médicas y/o psicológicas u otros que puedan resultar irrazonables o patologizantes.

- Ser confidenciales, además, los cambios, correcciones o adecuaciones en los registros y los documentos de identidad no deben reflejar los cambios de conformidad con la identidad de género anterior.
- El trámite debe hacerse en poco tiempo, y en la medida de lo posible, debe ser gratuito.
- No se debe exigir la acreditación de operaciones quirúrgicas y/o hormonales.

https://twitter.com/SCJN/status/1658925353417711618?s=20

CNDH

Pronunciamiento para reiterar el compromiso para evitar el estigma y discriminación hacia las personas LGBTTTIQ+

https://twittr.com/CNDH/status/1658915975356457075/photo/1

CONAPRED

Convivencia con igualdad y sin discriminación

https://twitter.com/CONAPRED/status/1659975523232088064/photo/1

SRE

Derecho a la identidad de todas

las personas

https://twitter.com/SRE_mx/status/1658987039495168002?s=20

Educacion sexual integral

https://twitter.com/CONAPRED/status/1659363239589982208/photo/1

Sociedad
en movimiento

EQUIS JUSTICIA

¡Acá voces de las diversidades porque en nuestro feminismo cabemos todas!

https://twitter.com/EquisJusticia/status/1658983675847901184?s=20

GIRE

Diversificar el aborto

Diversificar el aborto:

una forma de combatir la transfobia

Los hombres trans y las personas no binaries con capacidad de gestar también tienen derecho a la salud reproductiva.

GIRE

ALT

La discriminación en los servicios de salud se manifiesta en la dificultad para acceder, el uso incorrecto de los pronombres y la negativa de reconocer y utilizar el nombre que han elegido.

https://twitter.com/GIRE_mx/status/1658941316867190784?s=20

AMNISTÍA INTERNACIONAL

Obstáculos de la comunidad #LGBTIQ+

https://twitter.com/amnistiamexico/status/1658495021887242241?s=20

IPAS MÉXICO

¡La despenalización no basta!

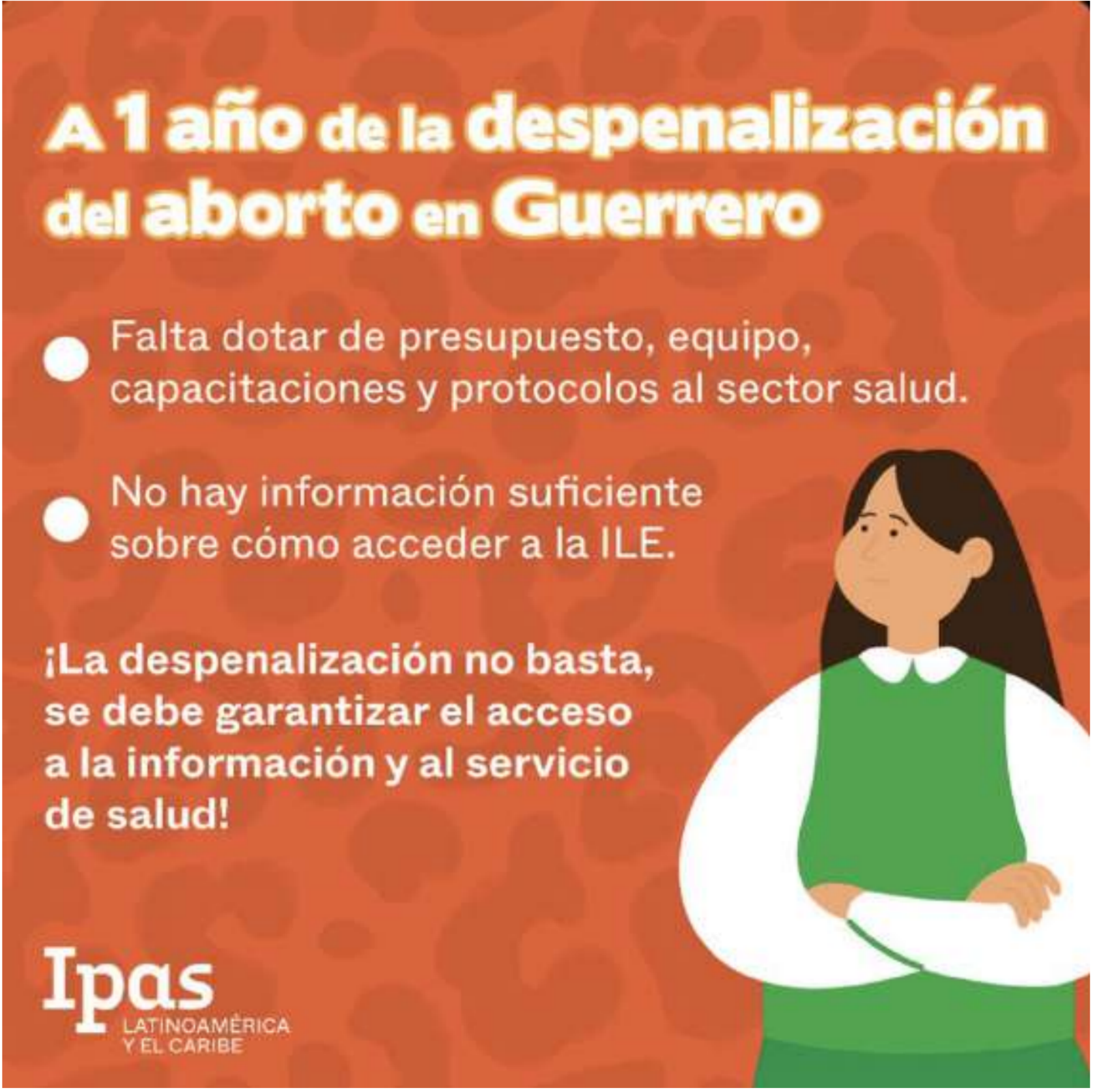

https://twitter.com/IpasMEX/status/1658951261058916352?s=20

TERCERA VÍA

Red flags del noviazgo

https://twitter.com/terceraviamx/status/1658893803921481730?s=20

RED NACIONAL DE REFUGIOS

#AmorEs

https://twitter.com/RNRoficial/status/1659347254061277184?s=20

#17deMayo

https://twitter.com/RNRoficial/status/1658848709646381059?s=20

Poder femenino

https://twitter.com/RNRoficial/status/1658622864185065474?s=20

Declaración

https://twitter.com/ONUMujeres/status/1658989568123609088?s=20

#HablemosDeCuidados

https://twitter.com/ONUMujeresMX/status/1658566064522022912?s=20

Día Internacional de las Familias

Fuente: El progreso de las mujeres en el mundo 2019-2022

#DíaInternacionalDeLasFamilias
15 de mayo

ONU MUJERES

Fuente: El progreso de las mujeres en el mundo 2019-2022

#DíaInternacionalDeLasFamilias
15 de mayo

ONU MUJERES

https://twitter.com/ONUMujeres/status/1658136484816338945?s=20

UNAM

La familia puede incidir en los derechos colectivos

https://twitter.com/UNAM_MX/status/1659321720673652736?s=20

No te lo pierdas

MAYO

23 SEMINARIO PERMANENTE.

“Trabajo de mujeres, ¿entre las tareas de cuidado y el techo de cristal?”. 23 de mayo

https://twitter.com/SCJN/status/1660027620778467329/photo/1

23 FORO VIRTUAL.

“El Sistema Nacional de Protección Integral de niñas, niños y adolescentes en el marco de la reforma en material de simplificación orgánica”.

https://twitter.com/Mx_Diputados/status/1659257543296958464/photo/1

24 FORO.

Sobre el Día Internacional de Acción para la Salud de las Mujeres.

https://twitter.com/senadomexicano/status/1659646646144081954/photo/1

25 CONVERSATORIO.

¿Te hace ruido? Maternar desde la búsqueda de justicia. Reflexiones a partir de la película RUIDO.

https://twitter.com/SCJN/status/1660390006903685121/photo/1

29 PRESENTACIÓN DE INFOGRAFÍA

La maternidad en México.

https://twitter.com/Mx_Diputados/status/1659629137496031263/photo/1

Internacional

COREA DEL SUR

Las mujeres surcoreanas luchan silenciosamente contra el patriarcado

https://www.pressenza.com/es/2023/05/1739656/

ALEMANIA

Alemania aparca su "política exterior feminista" en Qatar

https://www.abc.es/internacional/alemania-aparca-politica-exterior-feminista-qatar-20230518153447-nt.html?ref=https%3A%2F%2Fwww.google.com%2F

CHINA

Debate sobre acoso sexual da nueva vida al movimiento #MeToo

https://cnnespanol.cnn.com/2023/05/15/china-debate-sobre-acoso-sexual-nueva-vida-movimiento-metoo-trax/

EE.UU.

Semana clave pare el aborto en Estados Unidos: dónde buscan restringirlo y cómo sigue la lucha a nivel nacional

https://www.infobae.com/estados-unidos/2023/05/17/semana-clave-pare-el-aborto-en-estados-unidos-los-estados-que-buscan-restringirlo-y-como-sigue-la-lucha-a-nivel-nacional/

EL SALVADOR

Un refugio para volver a la vida tras años presas por emergencias obstétricas

https://elpais.com/america-futura/2023-05-15/un-refugio-para-volver-a-la-vida-tras-anos-presas-por-emergencias-obstetricas-en-el-salvador.html

Nacional

México se suma a la expedición de pasaporte con género no binario

https://www.eleconomista.com.mx/Mexico-se-suma-a-la-expedicion-de-pasaporte-con-genero-no-binario-vy202305180003.html

Las mujeres son el grupo que percibe mayor inseguridad en México

https://www.eleconomista.com.mx/politica/Las-mujeres-son-el-grupo-que-percibe-mayor-inseguridad-en-Mexico-20230521-0006.html

¿Cuántas mujeres denuncian

violencia de género al día en México?

https://www.tvazteca.com/aztecanoticias/mexico-cerca-850-mujeres-promedio-denuncian-violencia-genero-telefono-diariamente

Estados

CDMX

Desapariciones de mujeres en CDMX subieron 98% en 5 años

https://www.animalpolitico.com/genero-y-diversidad/videos/desapariciones-de-mujeres-en-cdmx-subio-98-en-5-anos

Roxana Ruiz encabeza protesta en la CDMX contra la sentencia que le dictaron por el homicidio de su violador

https://latinus.us/2023/05/19/mujeres-protestan-cdmx-apoyo-roxana-ruiz-sentenciada-homicidio-violador/

ESTADO DE MÉXICO

Histórico en México. Mujeres en situación de reclusión sin sentencia votan en el estado

https://cimacnoticias.com.mx/2023/05/17/historico-en-mexico-mujeres-en-situacion-de-reclusion-sin-sentencia-votan-en-edomex/#gsc.tab=0

Amnistía Internacional exige a candidatas de Edomex medidas

contra feminicidios

https://politica.expansion.mx/estados/2023/05/18/amnistia-internacional-exige-a-candidatas-de-edomex-medidas-contra-feminicidios

MORELOS

Aprueba ‹Ley 3 de 3› contra violencia a mujeres; es el estado 12 en avalarla

https://www.milenio.com/estados/morelos-aprueba-ley-3-3-violencia-mujeres

VERACRUZ

Mujeres sufren violencia política

https://veracruz.quadratin.com.mx/en-veracruz-mujeres-sufren-violencia-politica/

GUERRERO

Pese a despenalización del aborto, aún hay diez mujeres presas

https://desinformemonos.org/pese-a-despenalizacion-del-aborto-aun-hay-diez-mujeres-presas-en-guerrero/

TLAXCALA

Ddeser registra más de mil 200 casos de aborto durante el 2023

https://sintesis.com.mx/tlaxcala/2023/05/21/ddeser-registra-mas/

Ni una más

Confirman el hallazgo del cuerpo de Lesly Martínez en Guerrero; se investiga feminicidio

https://www.eleconomista.com.mx/politica/Confirman-el-hallazgo-del-cuerpo-de-Lesly-Martinez-en-Guerrero-se-investiga-feminicidio-20230517-0119.html

Feminicidio de Elvia Lucía: hallaron su cuerpo en despacho jurídico de Álvaro Obregón

https://www.infobae.com/mexico/2023/05/18/feminicidio-de-elvia-lucia-hallaron-su-cuerpo-en-despacho-juridico-de-alvaro-obregon/

Piden ser atendidas las madres de víctimas de la ola feminicida

https://www.milenio.com/politica/piden-atendidas-madres-victimas-ola-feminicida

Lizbeth vendía postres para mantener a sus 2 hijos y a su abuelita: familiares piden apoyo tras su brutal feminicidio

https://heraldodemexico.com.mx/nacional/2023/5/18/lizbeth-vendia-postres-para-mantener-sus-hijos-su-abuelita-familiares-piden-apoyo-tras-su-brutal-feminicidio-507721.html

Frustran intento de feminicidio en Monterrey: mujer casi muere ahorcada

https://laverdadnoticias.com/crimen/Policia-frustra-intento-de-feminicidio-en-Monterrey-mujer-casi-muere-ahorcada-20230518-0293.html

Redes sociales

#3de3VsViolencia
#YaEsLey

https://www.facebook.com/LasConstiMx/photos/a.1084529368276488/6558476327548404/

#JusticiaParaRoxana

https://www.facebook.com/photo?fbid=628411335996011&set=a.481411047362708

#StopVientresDeAlquiler

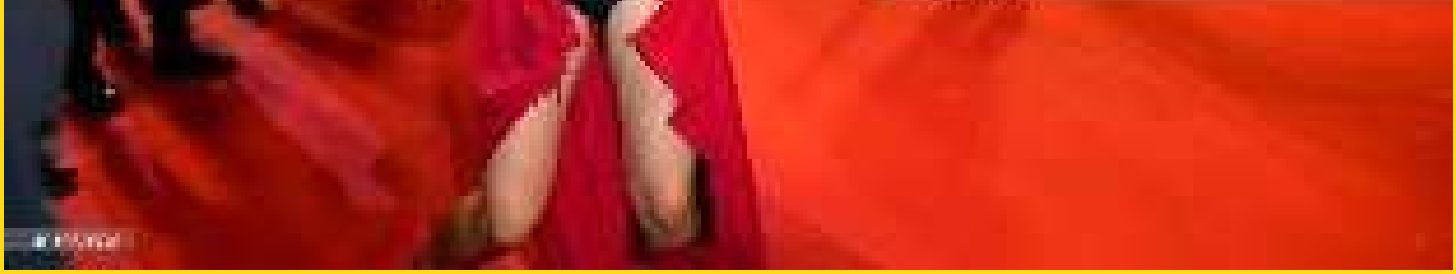

https://www.facebook.com/photo/?fbid=627028516134293&set=pcb.627028539467624

Interseccionalidad

En comunidades indígenas las jóvenes no quieren menstruar porque eso implica que ya las van a casar

https://pulsoslp.com.mx/slp/en-comunidades-indigenas-las-jovenes-no-quieren-menstruar-porque-eso-implica-que-ya-las-van-a-casar-diputada/1662424

Nuevo escándalo por discriminación: mujeres indígenas emberá fueron puestas “de adorno” en un desfile de modas

https://www.infobae.com/colombia/2023/05/19/nuevo-escandalo-por-discriminacion-mujeres-indigenas-embera-fueron-puestas-de-adorno-en-un-desfile-de-modas/

Necesarias redes de apoyo para externar a niñas y niños de madres en reclusión

https://hgrupoeditorial.com/necesarias-redes-de-apoyo-para-externar-a-ninas-y-ninos-de-madres-en-reclusion/

Niñas, niños y adolescentes

Gestión menstrual: cómo impacta en la vida de niñas y adolescentes

https://www.unicef.org/argentina/historias/gestion-menstrual-como-impacta-en-la-vida-de-ninias-y-adolescentes

Embarazo adolescente en México: cada día 303 niñas y adolescentes se convierten en madres

https://serendipia.digital/derechos-de-las-mujeres/embarazo-adolescente-en-mexico/

El suicidio en adolescentes

https://www.adn40.mx/videoteca/videoteca-opinion/el-suicidio-adolescentes

Masculinidades

El laberinto del “malestar masculino”

https://www.aceprensa.com/sociedad/el-laberinto-del-malestar-masculino/

‘Querido Darío’: la lucha de la masculinidad tóxica en la oscuridad

https://www.canalextremadura.es/audio/querido-dario-la-lucha-de-la-masculinidad-toxica-en-la-oscuridad

Otras formas de habitar la masculinidad

https://www.infobae.com/leamos/2023/05/19/tres-libros-que-plantean-otras-formas-de-habitar-la-masculinidad/

'Man Up!': How history has shaped masculinity

https://www.cbc.ca/radio/ideas/man-up-masculinity-crisis-part-one-1.6844883

'Bromance' classes will fight 'toxic masculinity' in schools: teacher

https://nypost.com/2023/05/17/bromance-classes-will-fight-toxic-masculinity-teacher/

Feminismos

Nosotras, la liga de las librerías feministas

https://www.lavozdemichoacan.com.mx/cultura/jueves/nosotras-la-liga-de-librerias-feministas/

La revolución feminista de los cuidados

https://lasillarota.com/opinion/columnas/2023/5/18/la-revolucion-feminista-de-los-cuidados-429203.html

Académicas critican visión punitivista del feminismo

https://www.jornada.com.mx/2023/05/14/politica/012n2pol

Miedo al feminismo

https://www.elsoldemexico.com.mx/analisis/palabra-de-antigona-miedo-al-feminismo-10070648.html

Vespereando

Cosas que seguro que no sabes sobre la menstruación: ¿sabías que fumar empeora el dolor?¿cuándo no usar copa o tampón?

https://www.infosalus.com/mujer/noticia-cosas-seguro-no-sabes-menstruacion-sabias-fumar-empeora-dolorcuando-no-usar-copa-tampon-20230518083748.html

Impulsando la igualdad de género: cómo la inteligencia artificial podría romper barreras

https://computerhoy.com/tecnologia/impulsando-igualdad-genero-como-ia-podria-romper-barreras-1233584

Mujeres en Ucrania rompen las normas de género para servir a su país

https://cnnespanol.cnn.com/2023/05/16/mujeres-ucrania-rompen-normas-genero-guerra-trax/

La violencia digital en tiempos de la IA, ¿otra amenaza más para las mujeres?

https://elpais.com/mexico/2023-05-21/la-violencia-digital-en-tiempos-de-la-ia-otra-amenaza-mas-para-las-mujeres.html

Panorama de las mujeres en el trabajo: Ocultar salud mental y añorar flexibilidad

https://www.eleconomista.com.mx/capitalhumano/Panorama-de-las-mujeres-en-el-trabajo-Ocultar-salud-mental-y-anorar-flexibilidad-20230518-0059.html

Mujeres, arte y locura

https://www.pikaramagazine.com/2023/05/mujeres-arte-locura/

Recomendación

Editorial

Gina Castellanos Grijalbo 2023

“Menstruación consciente” Despierta tu energía femenina y activa tu amor propio

Corto-Documental

Period. End of Sentence.

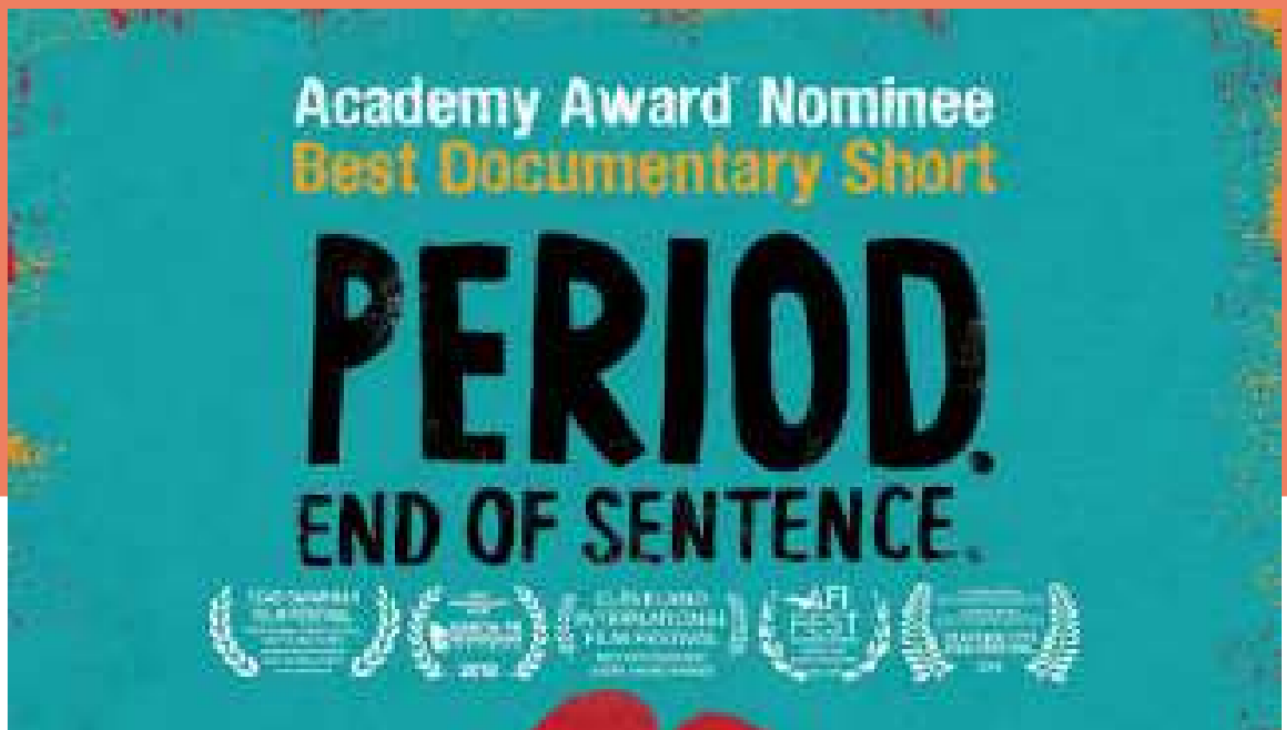

Sinopsis: Nos traslada a un pueblo rural de Delhi -India-, en el que las mujeres han comenzado una revolución pacífica. Luchan contra el estigma de la menstruación. Durante generaciones, las mujeres no han tenido acceso a productos sanitarios de primera necesidad, viéndose obligadas en muchos casos a abandonar sus funciones o incluso los colegios en los que estaban estudiando. Sin embargo, un día una compañía instala en el pueblo una máquina dispensadora de compresas que les permite crear sus propios productos.

Tráiler: https://www.youtube.com/watch?v=Lrm2pD0qofM&t=179s

ELABORACIÓN:
Mtra. Patricia Gómez Ortiz
Mtro. Miguel Angel Garay Nuñez

@CELIGMexico
@CeligOficial
@celigoficial
55 5036 0000, ext. 59218
celigdifusion@diputados.gob.mx

Lic. Leda Itzel Méndez Pérez

DISEÑO:
Marcela Méndez Navarro

Encuentra todos los números:
https://cutt.ly/8CTOVDS

Escríbenos: vesper.celig@diputados.gob.mx

@semanariovesper2929