DERECHOS HUMANOS DE LAS MUJERES

CELIG

Vésper

agenda - semanario

29 DE MAYO DE 2023

CÁMARA DE DIPUTADOS
LXV LEGISLATURA

▲MUJER DESTACADA▼

Núm. 167

Rayyana Barnawi

Investigadora de cáncer de mama, se convierte en la primera mujer de Arabia Saudita en viajar al espacio.
Los astronautas permanecerán en la estación durante más de una semana antes de regresar a la Tierra y realizarán unos 20 experimentos en la EEI.
Uno de ellos prevé estudios del comportamiento de las células madre en gravedad cero.

https://www.dw.com/es/viaja-al-espacio-la-primera-astronauta-de-arabia-saudita/a-65700591

NOTA DESTACADA

‘Ley 3 de 3 es oficial:

Publican decreto para suspender cargos

públicos en DOF

"Con el decreto se busca suspender el derecho para ocupar un cargo público a personas que hayan ejercido violencia sexual, familiar o de género."

https://www.elfinanciero.com.mx/nacional/2023/05/29/ley-3-de-3-es-oficial-publican-decreto-para-suspender-cargos-publicos-en-dof/?outputType=amp

Quehacer institucional

CONGRESO DE LA UNIÓN

La Comisión Permanente emitió declaratoria de constitucionalidad al decreto denominado "3 de 3 contra la violencia"

https://comunicacionsocial.diputados.gob.mx/index.php/boletines/la-comision-permanente-declara-aprobado-el-decreto-que-reforma-los-articulos-38-y-102-de-la-constitucion-politica

Realizan conversatorio sobre trata de personas por explotación sexual

https://comunicacionsocial.diputados.gob.mx/index.php/boletines/realizan-en-san-lazaro-conversatorio-sobre-trata-de-personas-por-explotacion-sexual-

Espacios laborales sin violencia

y acoso

@senadomexicano
Espacios laborales sin violencia y acoso
El Senado ratificó el Convenio 190 sobre la Eliminación de la Violencia...
...y el Acoso en el Mundo del Trabajo,el cual procura la dignidad de las personas.
El derecho a tener espacios libres de violencia y acoso contempla...
...tanto a mujeres como a hombres y todas las formas de trabajo.
Ayuda a cuidar la salud, proteger la integridad y generar condiciones...
...para la igualdad de oportunidades, incluidas las económicas.

https://twitter.com/senadomexicano/status/1661415258836041728?s=20

Erradicar la discriminación para garantizar la igualdad

https://twitter.com/senadomexicano/status/1661197323823890433?s=20

SCJN

Derecho a la salud de las mujeres

https://twitter.com/SCJN/status/1662836133540278272/photo/1

Conversatorio. ¿TE HACE RUIDO? Maternar desde la búsqueda de justicia

https://twitter.com/SCJN/status/1661867109981249539?s=20

¿Qué es un discurso de odio?

¿Qué es un discurso de odio?

- Son manifestaciones que promueven la discriminación y la violencia en contra de personas o grupos determinados por no reconocerles igual dignidad humana.
- Se basa en prejuicios y pretenden establecer diferencias carentes de justificación jurídica para validar un trato hostil en su contra e incluso privarles de sus derechos e inclusive de la vida.
- La Primera Sala de la Corte consideró que, en contextos determinados, un discurso de odio puede transmitirse por cualquier medio: palabras, símbolos u otras formas de expresión.

*Tesis: 1a. CXVIII/2019, 1a. CXXI/2019 y 1a. CXIX/2019 (10a.) publicadas en el Semanario Judicial de la Fede

https://twitter.com/SCJN/status/1661386577837457408?s=20

INMUJERES

Menstruación digna

INMUJERES

https://twitter.com/inmujeres/status/1661544400848146433/photo/1

La fístula obstétrica es evitable y tratable

https://twitter.com/inmujeres/status/1661234148327997440/photo/1

Mujeres en cifras

https://twitter.com/inmujeres/status/1659641210175102976/photo/1

CNDH

Erradicar la fístula obstétrica y garantizar el derecho a la salud

https://twitter.com/CNDH/status/1661175510842458112/photo/1

INEGI

Encuesta Nacional sobre Discriminación #ENADIS 2022.

https://t.co/kr0kb1dmRR

CONAVIM

Purple washing

Es el término que hace referencia a las maniobras de marketing estratégicas que las personas, empresas, instituciones o marcas utilizan con fines comerciales o políticos, con el objetivo de mejorar su imagen y mostrarse como espacios feministas y pro derechos de las mujeres para su propio beneficio.

En conclusión, es la mercantilización de la lucha feminista con el objetivo de vender, encubriendo con ello actitudes y/o actividades discriminatorias.

GOBERNACIÓN | CONAVIM

gob.mx/conavim

https://twitter.com/CONAVIM_MX/status/1662218670658179072/photo/1

Empoderamiento

Empoderamiento Económico

Garantizar la participación de las mujeres en condiciones de igualdad en todos los campos de la economía es fundamental para promover el goce de sus derechos.

Las mujeres contribuyen de manera significativa a las economías con:

https://twitter.com/CONAVIM_MX/status/1661476049883123713/photo/1

Sociedad en movimiento

DE MACHOS A HOMBRES (IDMAH)

Privilegios masculinos

https://www.facebook.com/photo?fbid=585587966997751&set=pcb.585589036997644

EQUIS JUSTICIA

Justicia abierta feminista vs elecciones de jueces y juezas... ¿qué se necesita realmente para

el acceso a la justicia en igualdad?

https://www.animalpolitico.com/analisis/organizaciones/telar-de-justicias/que-se-necesita-realmente-para-el-acceso-a-la-justicia-en-igualdad

Tips para iniciar el camino hacia una justicia abierta feminista

Tips para iniciar el camino hacia una Justicia Abierta Feminista

1 Transformar la cosmovisión judicial

Es decir, la forma en cómo se mira y piensa el Poder Judicial a sí mismo y, en virtud de ello, cómo se relaciona con el exterior.

Capacitarlos para comprender, pensar y sentir la justicia desde otra perspectiva que **busca transitar de una visión de justicia individual a una visión de justicias colectivas: un Poder Judicial que sea accesible, cercano, sencillo y dialogante.**

2 Unir esfuerzos con otras instituciones y actores sociales

La coordinación interinstitucional es un factor indispensable para que el alcance de la Justicia Abierta Feminista vaya más allá de los Tribunales.

Asimismo, **¡la academia y la sociedad civil organizada también deben ser vistas como aliadas** para impulsar la reestructuración del sistema de justicia!

3 Institucionalizar las acciones y esfuerzos de Justicia Abierta

Las prácticas en materia de apertura judicial deben ser institucionalizadas al interior de los tribunales, pero además, **debe existir un proceso de evaluación** en el que las partes involucradas tengan la oportunidad de identificar áreas de mejora.

4 Establecer la perspectiva de género y la transparencia como ejes transversales en todas las actividades de los Poderes Judiciales.

La **transparencia** debe ser una práctica institucionalizada y una prioridad en las agendas de los tribunales.

Al mismo tiempo, **la perspectiva de género** debe ser la herramienta para analizar las relaciones de poder con las que operan y que generan condiciones desiguales y discriminatorias para las poblaciones vulneradas en el acceso a la justicia.

https://twitter.com/EquisJusticia/status/1661132396161536000?s=20

GIRE

Un poco más libres: un año de la despenalización del aborto en Guerrero

https://www.animalpolitico.com/analisis/organizaciones/punto-g(ire)/un-anio-despenalizacion-del-aborto-en-guerrero

#AccesoSinBarreras

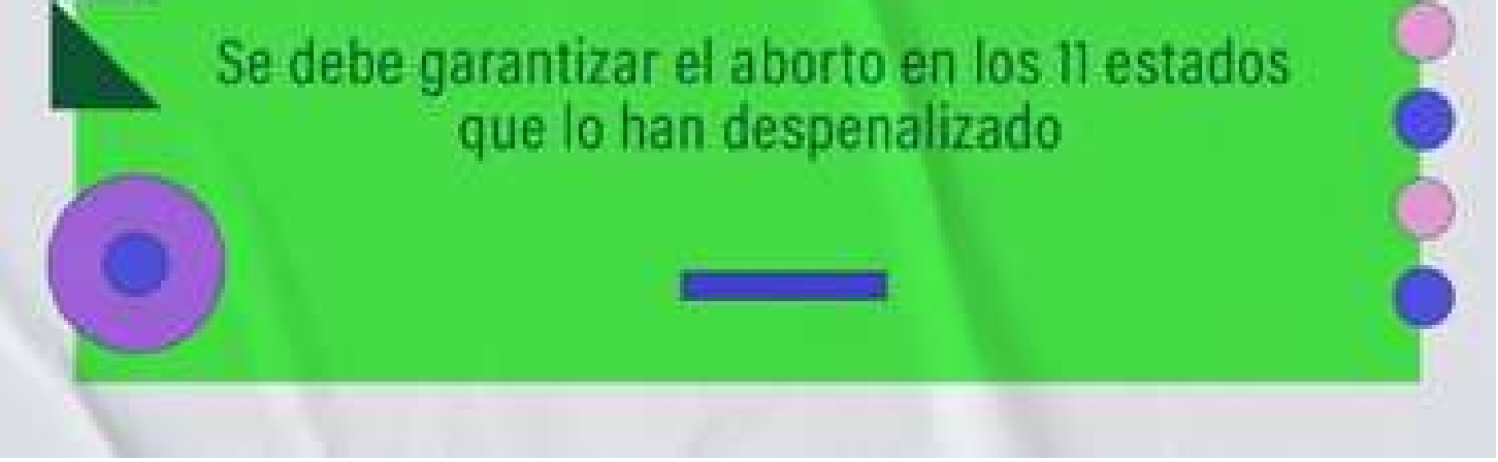

https://twitter.com/GIRE_mx/status/1661477088631877632?s=20

PICTOLINE

Violencia digital

https://twitter.com/pictoline/status/1661838912275492864?s=20

Niños no permitidos

https://twitter.com/pictoline/status/1661054025167671296?s=20

IPAS MÉXICO

Repuestas a algunas preguntas frecuentes sobre el derecho a

decidir

https://twitter.com/IpasMEX/status/1661870312361803779?s=20

TERCERA VÍA

¡Bicampeona de parkour!

https://twitter.com/terceraviamx/status/1661415144037941249?s=20

La relación con mujeres

https://twitter.com/terceraviamx/status/1661217109618163712?s=20

RED NACIONAL DE REFUGIOS

Día Internacional de las Mujeres por la Paz y el Desarme

https://twitter.com/RNRoficial/status/1661385215363756036?s=20

ONU MUJERES

Violencia en línea

https://twitter.com/ONUMujeresMX/status/1661167655166918656?s=20

#AltoAlFeminicidio

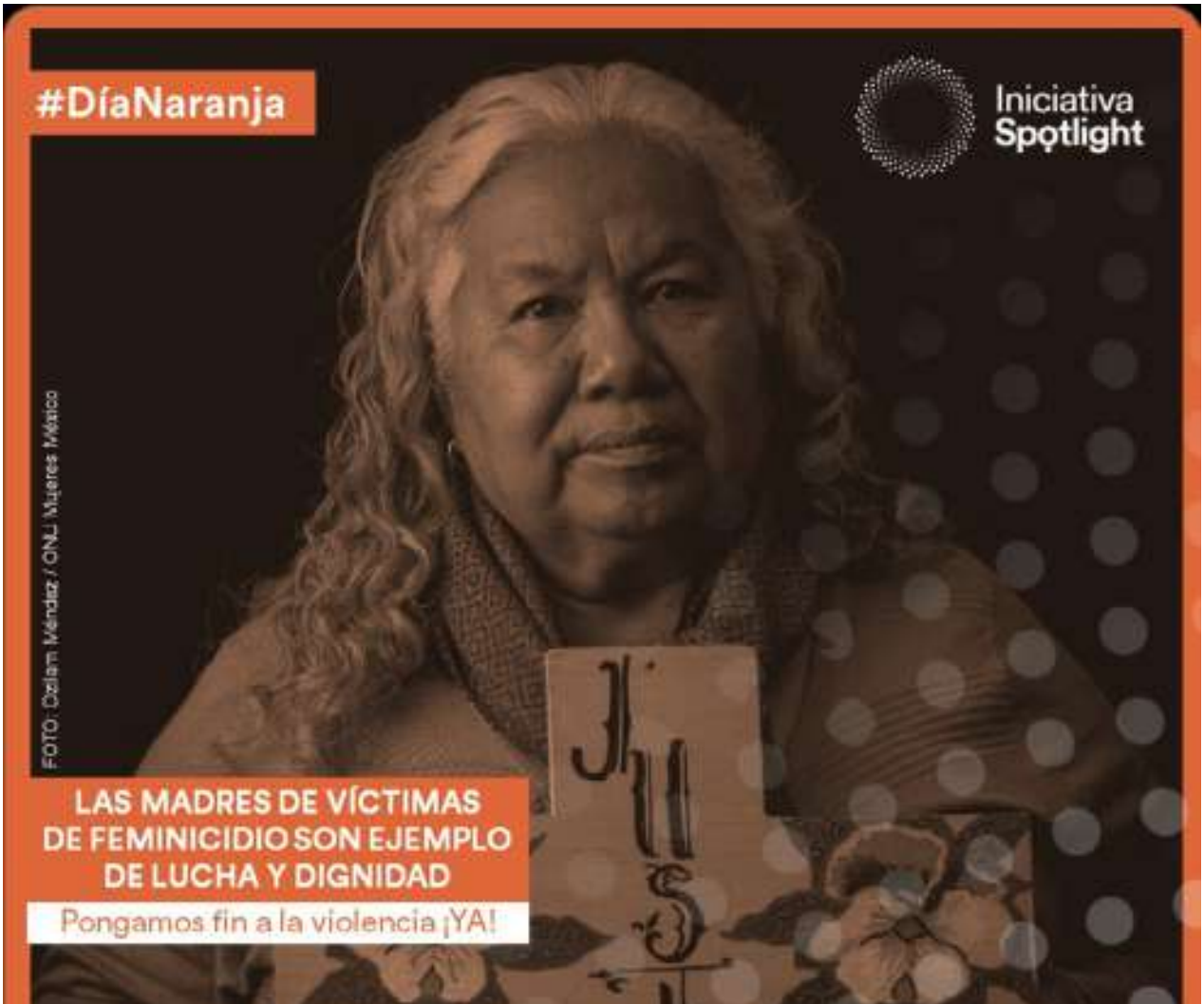

https://twitter.com/SpotlightAmLat/status/1661777559435063312?s=20

No te lo pierdas

MAYO

29 PRESENTACIÓN DE LA INFOGRAFÍA.

La maternidad en México.

https://twitter.com/Mx_Diputados/status/1662972022669053958/photo/1

29 Y 30. CONFERENCIA INTERNACIONAL.

La constitucionalización de los derechos de la niñez y la adolescencia.

https://twitter.com/SCJN/status/1662579742426673153/photo/1

29 AL 2 DE JUNIO. MESA DE DIALOGO.

La gran conversación pendiente en México. Alienación parental y violencia vicaria.

https://twitter.com/CNDH/status/1661930537475350529/photo/1

29 CONVERSATORIO.

Violencia contra las mujeres en el ámbito laboral.

https://twitter.com/INEGI_INFORMA/status/1662994666931867648/photo/1

Internacional

HONDURAS

Solidaridad y clandestinidad: así operan las redes de mujeres que ayudan a abortar

https://www.latimes.com/espanol/internacional/articulo/2023-05-20/solidaridad-y-clandestinidad-asi-operan-las-redes-de-mujeres-que-ayudan-a-abortar-en-honduras

IRÁN

Denuncian que otra joven fue insultada y atacada por no usar el velo

https://www.infobae.com/america/mundo/2023/05/23/denuncian-que-otra-joven-fue-insultada-y-atacada-por-no-llevar-el-velo-en-iran/

PERÚ

"No tienen adónde escapar": El drama de las mujeres víctimas de violencia y la falta de casas de refugio en Lima

https://www.infobae.com/peru/2023/05/21/no-tienen-adonde-escapar-el-drama-de-las-mujeres-victimas-de-violencia-y-la-falta-de-casas-de-refugio-en-lima/

DINAMARCA

Bajarán a 15 años la edad para abortar sin consentimiento paterno

https://www.dw.com/es/dinamarca-bajar%C3%A1-a-15-a%C3%B1os-la-edad-para-abortar-sin-consentimiento-paterno/a-65727677

EE.UU.

Carolina del Sur aprobó una nueva ley y se suma a los estados que restringen el aborto

https://www.infobae.com/estados-unidos/2023/05/24/carolina-del-sur-aprobo-una-nueva-ley-y-se-suma-a-los-estados-que-restringen-el-aborto-en-estados-unidos/

Nacional

Violencia de género se dispara 36% en 4 meses

https://www.razon.com.mx/mexico/en-aumento-12-delitos-contra-la-mujer-violencia-genero-529770

Mujeres en situación de violencia tienen mayor riesgo de contraer VIH: SSA

https://www.excelsior.com.mx/nacional/mujeres-violencia-vih-ssa/1589305

Acoso, violencia de género y machismo: causas por las que habría intentado suicidarse patrullera en México

https://www.semana.com/mundo/articulo/acoso-violencia-de-genero-y-machismo-causas-por-las-que-habria-intentado-suicidarse-patrullera-en-mexico/202348/

Estados

CDMX

Deudores alimentarios y violentadores de mujeres no podrían ser candidatos

https://www.eluniversal.com.mx/metropoli/deudores-alimentarios-y-violentadores-de-mujeres-no-podrian-ser-candidatos-en-la-cdmx/

Uniforme neutro es ley: CDMX dejará que niñas y niños elijan ir a la escuela con falda o pantalón

https://www.elfinanciero.com.mx/cdmx/2023/05/26/uniforme-neutro-es-ley-cdmx-dejara-que-ninas-y-ninos-elijan-ir-a-la-escuela-con-falda-o-pantalon/

PUEBLA

Trata de personas, el mayor daño hacia mujeres y niñas

https://www.elsoldepuebla.com.mx/local/trata-de-personas-el-mayor-dano-hacia-mujeres-y-ninas-ibero-puebla-10134654.html

SONORA

Emiten alerta de género en Sonora; reforzarán búsqueda de mujeres desaparecidas

https://www.animalpolitico.com/sociedad/alerta-genero-sonora-busqueda-mujeres

TLAXCALA

Sufren discriminación el 23.7% de mujeres en Puebla-Tlaxcala; peso y género, principales motivos

https://www.urbanopuebla.com.mx/core/sociedad/peso-y-genero-los-principales-motivos-de-discriminacion-contra-mujeres-en-la-region-puebla-tlaxcala/

VERACRUZ

De los estados con mayor participación política de las mujeres

https://veracruz.quadratin.com.mx/veracruz-de-los-estados-con-mayor-participacion-politica-de-las-mujeres/

SAN LUIS POTOSÍ

Crece violencia intrafamiliar

https://www.elsoldesanluis.com.mx/local/crece-violencia-intrafamiliar-en-san-luis-10134339.html

Redes sociales

#JusticiaParaAlexaParra

#HectorParra

https://www.facebook.com/photo?fbid=648421647329775&set=pcb.648421700663103

Ni una más

Sólo el 25% de muertes violentas de mujeres cumple protocolo de feminicidio

https://heraldodemexico.com.mx/edicion-impresa/2023/5/26/solo-el-25-de-muertes-violentas-de-mujeres-cumple-protocolo-de-feminicidio-508710.html

Concepción, de 72 años,

habría sido asesinada por sus trabajadores

https://lasillarota.com/veracruz/estado/2023/5/25/concepcion-de-72-anos-habria-sido-asesinada-por-sus-trabajadores-en-nautla-430327.html

Triple femicidio: mató a golpes a su abuela, tía y prima

https://heraldodemexico.com.mx/nacional/2023/5/24/triple-femicidio-mato-golpes-su-abuela-tia-prima-lo-condenan-146-anos-de-prision-508306.html

Lesly Alejandra: Encuentran muerta a estudiante de enfermería desaparecida en Tamaulipas

https://www.sdpnoticias.com/estados/tamaulipas/lesly-alejandra-encuentran-muerta-a-estudiante-de-enfermeria-desaparecida-en-tamaulipas/

Matan a mujer y hieren a su hermana en Oaxaca; suman 45 feminicidios este año

https://aristeguinoticias.com/2505/mexico/matan-a-mujer-chatina-y-hieren-a-su-hermana-en-oaxaca-suman-45-feminicidios-este-ano/

Interseccionalidad

La insoportable invisibilidad de las mujeres con discapacidad que maternan

https://www.yotambien.mx/actualidad/invisibilidad-de-la-maternidad-de-mujeres-con-discapacidad/

Las mujeres privadas de su libertad conservan sus derechos

sexuales y reproductivos: Conapred

https://www.contrareplica.mx/nota-Las-mujeres-privadas-de-su-libertad-conservan-sus-derechos-sexuales-y-reproductivos-Conapred-202325518

Niñas, niños y adolescentes

Se registran 24 mil eventos de niñas, adolescentes y mujeres migrantes extracontinentales en 2022

https://www.gob.mx/segob/prensa/se-registran-24-mil-eventos-de-ninas-adolescentes-y-mujeres-migrantes-extracontinentales-en-2022

Uniones tempranas de niñas y adolescentes las priva de su desarrollo integral

https://www.gob.mx/segob/prensa/uniones-tempranas-de-ninas-y-adolescentes-las-priva-de-su-desarrollo-integral?idiom=es

Masculinidades

Las tertulias dialógicas y las nuevas masculinidades alternativas

https://eldiariofeminista.info/2023/05/25/las-tertulias-dialogicas-y-las-nuevas-masculinidades-alternativas/

‘Las ocho montañas’: el frágil mapa de la masculinidad

https://www.huffingtonpost.es/opinion/ocho-montanas-fragil-mapa-masculinidadbr.html

Por qué aumenta el antifeminismo entre los jóvenes: “Se sienten atacados solo por ser hombres”

https://www.niusdiario.es/sociedad/igualdad/20230521/por-que-aumenta-antifeminismo-jovenes-atacados-ser-hombres-machismo_18_09567420.html

What does healthy masculinity look like?

https://www.nytimes.com/2023/05/25/opinion/men-in-the-21st-century.html

Feminismos

Feminismo, xenofobia y libertad: tres escritoras de la literatura africana para descubrir

https://www.infobae.com/leamos/2023/05/25/feminismo-xenofobia-y-libertad-tres-escritoras-de-la-literatura-africana-que-deberias-leer/

Laura Bates: “Hay hombres que creen que el feminismo es una gran conspiración”

https://efeminista.com/laura-bates-hombres-feminismo/

“El feminismo extremista puede

desencadenar un régimen autoritario”

https://www.elespanol.com/el-cultural/letras/20230522/elisabeth-roudinesco-feminismo-extremista-desencadenar-regimen-autoritario/764923717_0.html

El alegato feminista de Natalie Portman en el Festival Cannes sobre la desigualdad de género

https://www.harpersbazaar.com/es/cultura/ocio/a43972182/natalie-portman-discurso-feminista-festival-cannes-2023/

Periodismo feminista, revolución colectiva

https://www.opinion51.com/invitada-graciela-periodismo-feminista/

On Women’ collects Susan Sontag’s crisp, cutting work about feminism

https://www.washingtonpost.com/books/2023/05/25/women-susan-sontag-review/

Vespereando

Resiliencia | Mujeres por la Paz y el Desarme

https://www.elsoldetlaxcala.com.mx/analisis/resiliencia-mujeres-por-la-paz-y-el-desarme-10111670.html

La ideología de la mujer en los años 60 a través de la publicidad femenina

https://www.eluniversal.com.mx/opinion/mochilazo-en-el-tiempo/la-ideologia-de-la-mujer-en-los-anos-60-a-traves-de-la-publicidad-femenina/

Aumenta discriminación contra mujeres en el país

https://www.eluniversal.com.mx/nacion/aumenta-discriminacion-contra-mujeres-en-el-pais/

La otra historia de las mujeres en el psiquiátrico

https://ethic.es/2023/05/la-otra-historia-de-las-mujeres-en-el-psiquiatrico/

"Las mujeres podemos hacer literatura como todo el mundo": Guadalupe Nettel

https://www.eluniversal.com.mx/cultura/con-su-obra-guadalupe-nettel-abole-la-literatura-femenina/

Buscan fomentar la igualdad de género en la industria tecnológica

https://revistafortuna.com.mx/2023/05/25/mujeres-en-tech-busca-fomentar-la-igualdad-de-genero-en-la-industria-tecnologica/

Recomendación

Editorial

Tania del Río Aguilar 2023

"Las rastreadoras"

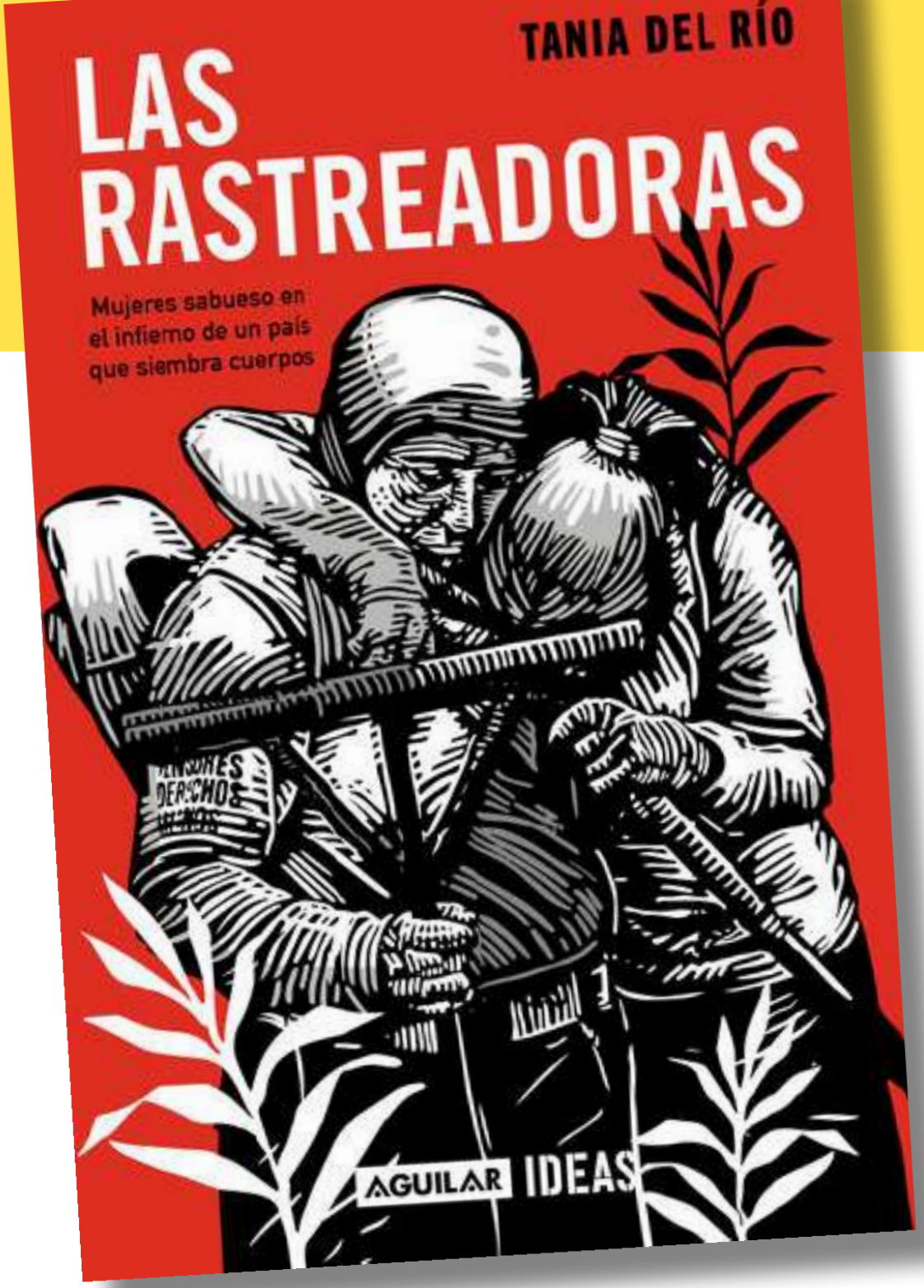

Película

Una mujer en la guerra

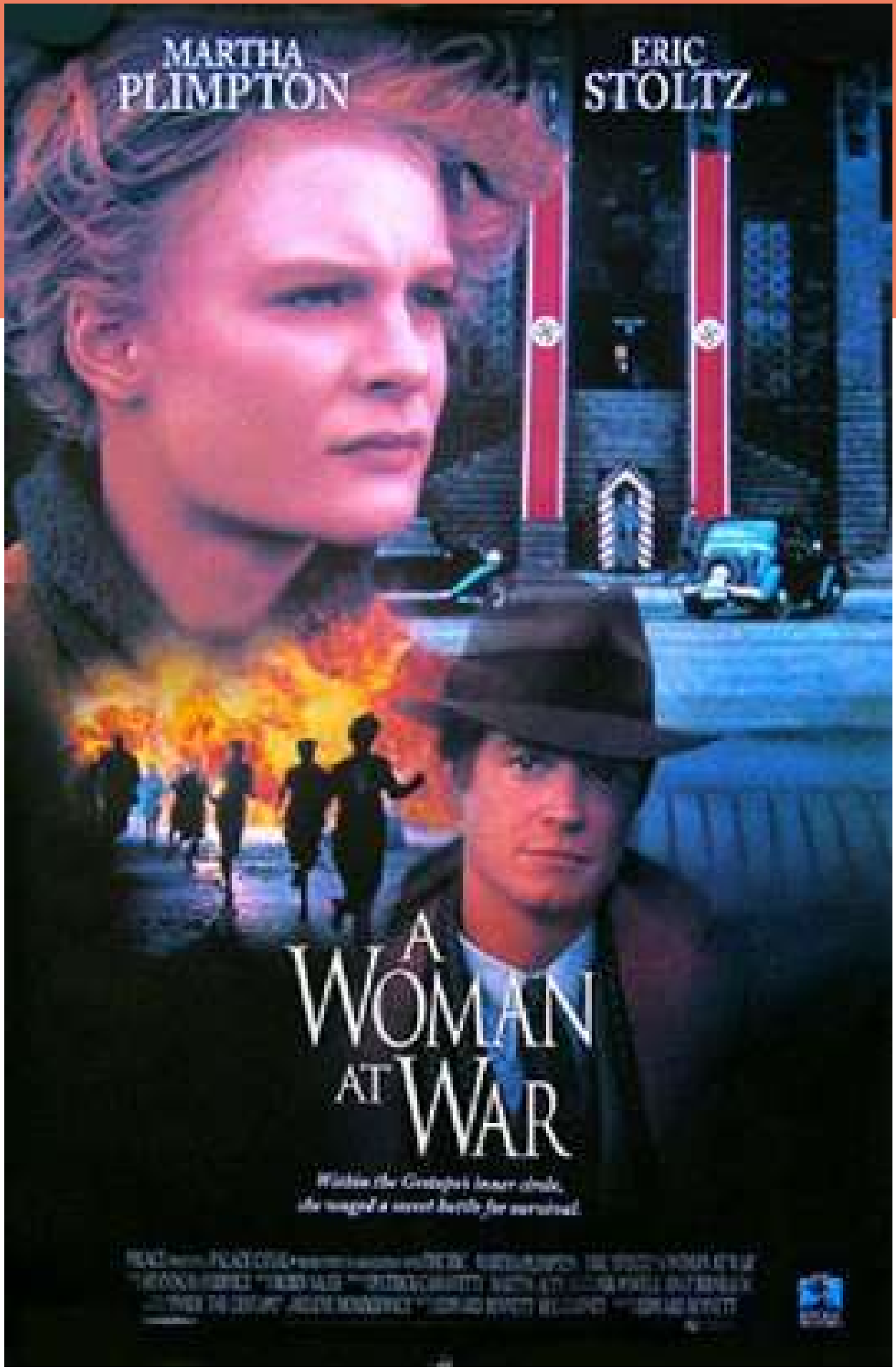

Sinopsis: Helene es una mujer judía afincada en Bruselas antes de que estalle la Segunda Guerra Mundial. Sueña con conseguir graduarse en la universidad, pero sus planes cambian cuando los alemanes ocupan la ciudad. Todo su mundo se viene abajo cuando arrestan a sus padres, por lo que decide luchar contra los atacantes y, con el tiempo, unirse a la resistencia.

Trailer: https://www.youtube.com/watch?v=zxySPyFh9UQ

CELIG
Centro de Estudios para el Logro de la Igualdad de Género

http://celig.diputados.gob.mx

@CELIGMexico
@CeligOficial
@celigoficial
55 5036 0000, ext. 59218
celigdifusion@diputados.gob.mx

Vésper
Dirección de Estudios Jurídicos de los Derechos Humanos de las Mujeres y la Equidad de Género

ELABORACIÓN:
Mtra. Patricia Gómez Ortiz
Mtro. Miguel Angel Garay Nuñez
Lic. Leda Itzel Méndez Pérez

DISEÑO:
Marcela Méndez Navarro

Encuentra todos los números:
https://cutt.ly/8CTOVDS

Escríbenos: vesper.celig@diputados.gob.mx

@semanariovesper2929