DERECHOS HUMANOS DE LAS MUJERES

CELIG

Vésper

agenda - semanario

12 DE JUNIO DE 2023

CÁMARA DE DIPUTADOS
LXV LEGISLATURA

▲ADOLESCENTE DESTACADA▼

Núm. 169

Valentina Lomas

La patinadora potosina de 16 años de edad es considerada ya como una de las 10 mejores del mundo tras obtener su pase a la final de la Copa Mundial de Patinaje Artístico 2023, que se llevara a cabo en la ciudad de San Juan en Argentina del 13 al 18 de junio.

La joven atleta ha tenido una entrada exitosa en las competencias internacionales, entre sus logros acumula un cuarto lugar en el Panamericano de Brasil, segundo lugar en el Panamericano de Colombia y un tercer lugar en el Panamericano celebrado en Cancún el año pasado.

https://sanluis.eluniversal.com.mx/tendencias/valentina-lomas-patinadora-potosina-rankeada-entre-las-10-mejores-del-mundo

NOTA DESTACADA

Estudio revela

Aumenta trabajo Infantil en México

El Atlas de Trabajo Infantil revela que, en el 2019, existían en México, 3.3 millones de niñas, niños y adolescentes que realizaban trabajo infantil, y prevé que con la pandemia por COVID-19, al menos 180 mil niñas, niños y adolescentes4 se sumarán a estos 3.3 millones.

https://heraldodemexico.com.mx/nacional/2023/6/9/aumenta-trabajo-infantil-en-mexico-revela-estudio-512833.html

Quehacer institucional

CONGRESO DE LA UNIÓN

Violencia vicaria

https://twitter.com/Mx_Diputados/status/1666475106753994759/photo/1

Comisión de Derechos de la Niñez y Adolescencia presentó el Atlas de Trabajo Infantil

https://comunicacionsocial.diputados.gob.mx/index.php/boletines/comision-de-derechos-de-la-ni-ez-y-adolescencia-presento-el-atlas-de-trabajo-infantil-

Plantean iniciativa para aumentar penas por abuso sexual y violación en espacios públicos y transporte

https://comunicacionsocial.diputados.gob.mx/index.php/boletines/plantean-iniciativa-para-aumentar-penas-por-abuso-sexual-y-violacion-en-espacios-publicos-y-transporte

Presentan reforma para catalogar como discriminación promover el odio y la violencia en redes sociales

https://comunicacionsocial.diputados.gob.mx/index.php/boletines/presentan-reforma-para-catalogar-como-discriminacion-promover-el-odio-y-la-violencia-en-redes-sociales-

Suspender, proteger y evitar

https://twitter.com/senadomexicano/status/1666941171644661760?s=20

Día de la Libertad de Expresión

https://twitter.com/senadomexicano/status/1666453318619602945?s=20

SCJN

Se invalidó una disposición de la Ley de Salud de Hidalgo por ser contraria al principio de igualdad

https://twitter.com/SCJN/status/1665856374570627072?s=20

INMUJERES

Convención Belém do Pará

https://twitter.com/inmujeres/status/1667395454487674880/photo/1

Datos abiertos de Inmujeres

https://twitter.com/inmujeres/status/1666644249293488128?s=20

Podcast “Modelo de Tipo Penal de Feminicidio»

https://twitter.com/inmujeres/status/1666530948635152400?s=20

4 años de #ParidadEnTodo

Hace 4 años, dimos un gran paso hacia la #Igualdad de género con la reforma de la #ParidadEnTodo. Sigamos promoviendo el empoderamiento de las mujeres y asegurémonos de que tengan la oportunidad de sobresalir en cualquier ámbito.

GOBIERNO DE MÉXICO | INMUJERES

gob.mx/inmujeres

https://twitter.com/inmujeres/status/1666266785858097153/photo/1

CNDH

Uso de las TIC'S

CNDH MÉXICO *Defendemos al Pueblo*

Tips para la supervisión del uso adecuado de las TIC´s por parte de niñas, niños y adolescente

Madres, padres, personas tutoras y supervisoras deben estar al tanto de indicios sobre el uso incorrecto o excesivo de las Tecnologías de la Información y la Comunicación (TIC´s) por parte de Niñas, Niños y Adolescentes, que pudiera provocar interferencias en su vida cotidiana, muchas con consecuencias graves.

Las conductas típicas o síntomas de adicción pueden presentar los siguientes elementos:

A. **Resistencia:** aumento de la duración, intensidad y frecuencia del uso del internet y redes sociales;
B. **Dependencia:** pérdida de control y necesidad de estar al tanto de su celular o de la pantalla;
C. **Negación:** como en cualquier adicción, una característica importante es la negación de ser una persona adicta;
D. **Abandono de otras actividades:** de manera progresiva, la conducta adictiva ocupa más tiempo y se dejan de hacer otras actividades;
E. **Cambio de comportamiento:** van desde cambios emocionales, de hábitos, rutinas, hasta físicos.

La parentalidad positiva como propuesta de política pública se basa, principalmente, en que el Estado, madres, padres, personas tutoras y supervisoras reconozcan los logros y capacidades de niñas, niños y adolescentes en el acompañamiento que les dan en su vida cotidiana, en un ambiente sin violencia física, verbal ni psicoemocional y con un estricto respeto, promoción y protección de sus derechos[1]:

A. **Conocer:** cómo sienten, piensan y se desarrollan niñas, niños y adolescentes.
B. **Proteger:** ofrecer seguridad y estabilidad para que confíen en sus madres, padres, personas tutoras y supervisoras.
C. **Dialogar:** privilegiar el diálogo sobre cualquier tipo de castigo.

La alfabetización digital es aprender y conocer el mundo digital de una manera más profunda y que madres, padres, personas tutoras y supervisoras se conviertan en una audiencia crítica, para que denuncien contenidos no aptos para la niñez y la adolescencia que pudiera dañarles.

Los riesgos en tres grandes campos:

1. Riesgos tecnológicos;
2. Riesgos relacionados al consumo, y
3. Riesgos de seguridad y privacidad de la información.

https://twitter.com/CNDH/status/1666611320634892289/photo/1

CONAVIM

La diversidad nos une

https://twitter.com/CONAVIM_MX/status/1667645311597318144/photo/1

Perspectiva de género en planes y programas

https://twitter.com/CONAVIM_MX/status/1666869101246189569/photo/1

Mujeres en el campo

https://twitter.com/CONAVIM_MX/status/1666233144557834242/photo/1

CONAPRED

Las personas somos diferentes

https://twitter.com/CONAPRED/status/1666936893664116736/photo/1

Publicidad incluyente

https://twitter.com/RdelConsumidor/status/1666858250963423233/photo/1

Sociedad en movimiento

GIRE

¿Quiénes acceden a servicios de aborto?

https://www.animalpolitico.com/analisis/organizaciones/punto-g(ire)/quienes-acceden-a-servicios-de-aborto

Violencia obstétrica

Anticoncepción forzada: una forma de violencia obstétrica

Es la aplicación de algún método anticonceptivo sin el consentimiento informado de la persona

De las 7 810 538 mujeres que tuvieron al menos un parto entre 2016 y 2021,

13.8%

informó que le colocaron algún método anticonceptivo o la operaron o esterilizaron de forma permanente sin preguntarle o avisarle.*

La atención a la salud reproductiva de comunidades indígenas requiere intérpretes para brindar consejería sobre métodos anticonceptivos en su lengua.

https://twitter.com/GIRE_mx/status/1666553607892926470?s=20

Abortipedia

https://twitter.com/GIRE_mx/status/1666248665659236353?s=20

AMNISTÍA INTERNACIONAL

Todos los derechos para todas las personas

https://twitter.com/amnistiamexico/status/1667276838320717825?s=20

Cómo se relacionan los derechos humanos con el cambio climático

https://amnistia.org.mx/contenido/index.php/como-se-relacionan-los-derechos-humanos-con-el-cambio-climatico/

Niñas, no madres

Estado peruano
le dio la espalda

son niñas no madres

Su padre la violaba desde que tenía 9 años. Cuando quedó en embarazo fue **constantemente revictimizada.**

son niñas no madres

Luego de sufrir un aborto espontáneo, **en lugar de recibir la atención y justicia que merecía, pasó a ser perseguida penalmente** (criminalizada). **Hoy no ha recibido reparación por las violaciones de DDHH que enfrentó.**

https://twitter.com/AmnistiaOnline/status/1664749515239219200?s=20

PICTOLINE

Es hora de dejar de grabar a desconocidos

ES HORA DE DEJAR DE GRABAR A DESCONOCIDOS*

"UNA VEZ, CUANDO ERA MÁS JOVEN Y ME VESTÍA DE FORMA ALGO ESCANDALOSA, **UN DESCONOCIDO ME GRABÓ MIENTRAS BAILABA EN EL METRO.**

QUE YO SEPA, EL VÍDEO NUNCA APARECIÓ EN INTERNET (QUIZÁ SIMPLEMENTE LO ENVIÓ A UN CHAT), **PERO POR MESES MIRÉ POR ENCIMA DE MI HOMBRO AL BAILAR.**

CONVERTIR A DESCONOCIDOS EN CONTENIDO CON FINES DE ENTRETENIMIENTO SE HA VUELTO UN PASATIEMPO MUNDIAL.

Y LA LÍNEA QUE SEPARA **LA BURLA DEL ACOSO** PARECE SER CADA VEZ MÁS DELGADA.

*FUENTE: Jason Okundaye en "Why it's time to stop filming strangers in public for social media thrills" **The Guardian.**

PICTOLINE

SI BIEN NO PODEMOS ESPERAR UNA PRIVACIDAD ABSOLUTA CUANDO SALIMOS EN PÚBLICO, HAY IDEAS BÁSICAS QUE SE SUPONE TODOS DEBEMOS MANTENER EN TORNO AL RESPETO, DIGNIDAD Y ESPACIO PERSONAL.

UN CÓDIGO QUE SE ESTÁ EVAPORANDO EN UNA ÉPOCA EN LA QUE SE RECOMPENSA EXPONER LA INTIMIDAD DE OTROS.

EN LA ERA DE YOUTUBE Y TIKTOK ES COMÚN GASTAR BROMAS O ENGAÑAR A DESCONOCIDOS PARA CREAR CONTENIDO.

Y AUNQUE SUELEN TENER INTENCIONES MENOS MALICIOSAS, LA SENSACIÓN DE DEGRADACIÓN ES SIMILAR...

$

$

CLARO QUE HAY OCASIONES EN LAS QUE GRABAR A DESCONOCIDOS PUEDE SER DE INTERÉS PÚBLICO, POR EJEMPLO EN CASOS DE BRUTALIDAD POLICIAL.

POLICÍA

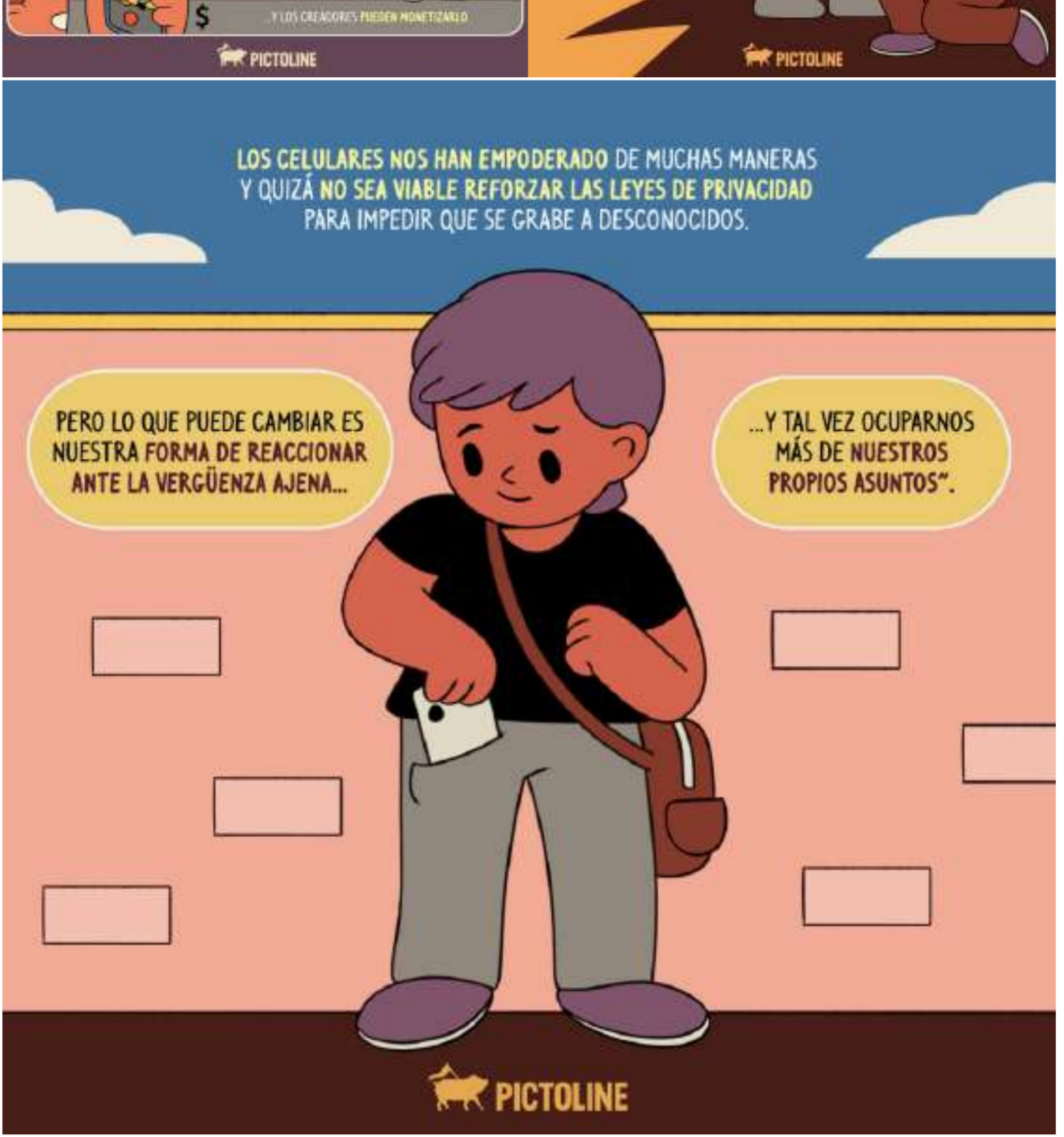

https://twitter.com/pictoline/status/1666131644846157846?s=20

TERCERA VÍA

¡Nunca!

https://twitter.com/terceraviamx/status/1665057051809030144?s=20

RED NACIONAL DE REFUGIOS

Ataques con ácido

Ataques con ácido: violencias feminicidas

Los ataques con ácido o cualquier sustancia química corrosiva, son de las **formas más extremas de violencias contra las mujeres** y pueden desencadenar en la muerte de las víctimas.

En el **2022** se registraron **105 casos de ataques con sustancias corrosivas,** de las cuales se interpusieron **28 denuncias** ante el Ministerio Público.

En México el **94%** de los ataques con ácido **quedan impunes** y la legislación de la mayoría de los Estados no los contempla como un tipo de violencia contra las mujeres. En los últimos 7 años, **656 mujeres han sido quemadas,** el **67.84% fue agredida por un familiar**, el **85% de los ataques** fue cometido por un **hombre** y en su mayoría se trata de la **pareja o ex pareja de la víctima.**

En este año de los **39 ataques con ácido registrados en México, seis personas han fallecido** y sólo se ha dado **una sentencia.**

¡Los ataques con ácido son crímenes de Estado y deben ser castigados!

Fuente: Fundación Carmen Sánchez/El País

RED NACIONAL DE REFUGIOS @RNRoficial @RedNacionaldeRefugiosAC @redrefugiosmx @mroficial

https://twitter.com/RNRoficial/status/1667230295395803169?s=20

Datos sobre violencia familiar

https://twitter.com/RNRoficial/status/1666866186972467201?s=20

UNAM

Las científicas requieren apoyos

para estudiar y ser madres

https://www.gaceta.unam.mx/las-cientificas-requieren-apoyos-para-estudiar-y-ser-madres/

Nombran luciérnaga en honor a Julieta Fierro

https://twitter.com/UNAM_MX/status/1666490261076074516?s=20

No tener acceso a los derechos de salud sexual y reproductiva, forma extrema de violencia

https://www.gaceta.unam.mx/no-tener-acceso-a-los-derechos-de-salud-sexual-y-reproductiva-forma-extrema-de-violencia/

No te lo pierdas

JUNIO

16 22 Y 28. EVENTO VIRTUAL.

Ciclo de conferencias en conmoración del día Internacional del Orgullo LGBT+.

https://www.facebook.com/photo/?fbid=633649498798111&set=gm.278412044633701

17 TALLER.

La desaparición de niñas y niños en México.

https://www.facebook.com/photo/?fbid=633636312132763&set=gm.798656175175352

20 EVENTO VIRTUAL.

Escenarios de la (s) paternidad (es).

https://www.facebook.com/photo/?fbid=633642448798816&set=gm.211125725177762

22 CONFERENCIA.

Feminidad y masculinidad.

https://twitter.com/SCJN/status/1667622662049505281/photo/1

29 TALLER.

Reflexiones en torno a la tentativa de feminicidio y comisión delictiva por ácidos.

https://www.facebook.com/photo/?fbid=633655442130850&set=gm.837478550598919

Internacional

ALEMANIA

Uno de cada tres jóvenes alemanes ve 'aceptable' abofetear 'ocasionalmente' a una mujer

https://aristeguinoticias.com/1106/mundo/uno-de-cada-tres-jovenes-alemanes-ve-aceptable-abofetear-ocasionalmente-a-una-mujer/

TURQUÍA

Mal resultado para las mujeres

https://www.excelsior.com.mx/opinion/esther-shabot/turquia-mal-resultado-para-las-mujeres/1590301

COLOMBIA

La Procuraduría pide investigar los abortos forzados de las extintas FARC

https://elpais.com/america-colombia/2023-06-08/la-procuraduria-pide-a-la-jep-investigar-los-abortos-forzados-de-las-extintas-farc.html

ESPAÑA

La relatora especial de la ONU reprocha a España los errores del 'solo sí es sí' y pide más protección para las víctimas de violencia sexual

https://elpais.com/sociedad/2023-06-06/la-relatora-especial-de-la-onu-reprocha-a-espana-los-errores-del-solo-si-es-si-y-pide-mas-proteccion-para-las-victimas-de-violencia-sexual.html

ITALIA

El femicidio de la mujer embarazada de 7 meses que conmociona al país

https://www.ambito.com/mundo/italia-el-femicidio-la-mujer-embarazada-7-meses-que-conmociona-al-pais-n5737259

UNIÓN EUROPEA

El aborto, la prostitución y

los vientres de alquiler también dividen al Parlamento Europeo

https://www.elperiodico.com/es/sociedad/20230605/aborto-prostitucion-vientres-alquiler-parlamento-europeo-88328214

Nacional

El trabajo infantil se combate con educación

https://elpais.com/planeta-futuro/red-de-expertos/2023-06-12/el-trabajo-infantil-se-combate-con-educacion.html

Combate al trabajo infantil en México sufrió traspié, esta es la situación actual

https://www.publimetro.com.mx/noticias/2023/06/12/trabajo-infantil-en-mexico-estos-factores-causaron-retroceso-en-indicadores/

Estados

CHIAPAS

Mujeres zapatistas advierten: Chiapas, al borde de la guerra civil por violencia paramilitar

https://cimacnoticias.com.mx/2023/06/09/mujeres-zapatistas-advierten-chiapas-al-borde-de-la-guerra-civil-por-violencia-paramilitar/#gsc.tab=0

GUANAJUATO

Alerta por violencia de género

evidencia las omisiones de los 3 niveles de gobierno

https://www.chiapasparalelo.com/noticias/2023/06/alerta-por-violencia-de-genero-en-guanajuato-evidencia-las-omisiones-de-los-3-niveles-de-gobierno/

YUCATÁN

Mujeres mayas piden protocolos de atención y reunión con el gobernador Mauricio Vila

https://cimacnoticias.com.mx/2023/06/06/mujeres-mayas-de-yucatan-piden-protocolos-de-atencion-y-reunion-con-el-gobernador-mauricio-vila/#gsc.tab=0

CHIHUAHUA

Reportan violencia “no familiar” más de 14 mil mujeres en el estado

https://www.elheraldodechihuahua.com.mx/local/chihuahua/reportan-violencia-no-familiar-mas-de-14-mil-mujeres-en-el-estado-10205179.html

Mujeres representan el 52% de los trabajadores en la industria manufacturera

https://www.elheraldodechihuahua.com.mx/finanzas/mujeres-representan-el-52-de-los-trabajadores-en-la-industria-manufacturera-10191136.html

VERACRUZ

Carnaval de Veracruz | Gradas libres de tabaco y exclusivas para mujeres

https://formato7.com/2023/06/09/carnaval-de-veracruz-gradas-libres-de-tabaco-y-exclusivas-para-mujeres/

Redes sociales

#ElenaRíos #TenochHuerta

•Elena Ríos
@_ElenaRios

Les dejé muy claro a mi salida de su secta que protege al violentador y DEPREDADOR sexual de @TenochHuerta que no publicaran nada de mí. Todavía fueron a buscarme a un concierto bola de hipócritas para evitar escándalos por su película de @MarvelLATAM.

No ando jugando @LaMZapata

Poder Prieto @poderprieto_mx · 22h
Esperamos el derecho de réplica.
Se nos acusa de no haberle pagado por este podcast. No le podemos pagar algo que NO es producción nuestra. Y no lo publicamos, solo se recomendó ese contenido como rec...
Mostrar este hilo

https://www.proceso.com.mx/nacional/2023/6/11/saxofonista-maria-elena-rios-acusa-tenoch-huerta-de-ser-un-depredador-sexual-308623.html?s=08

#LydiaCacho

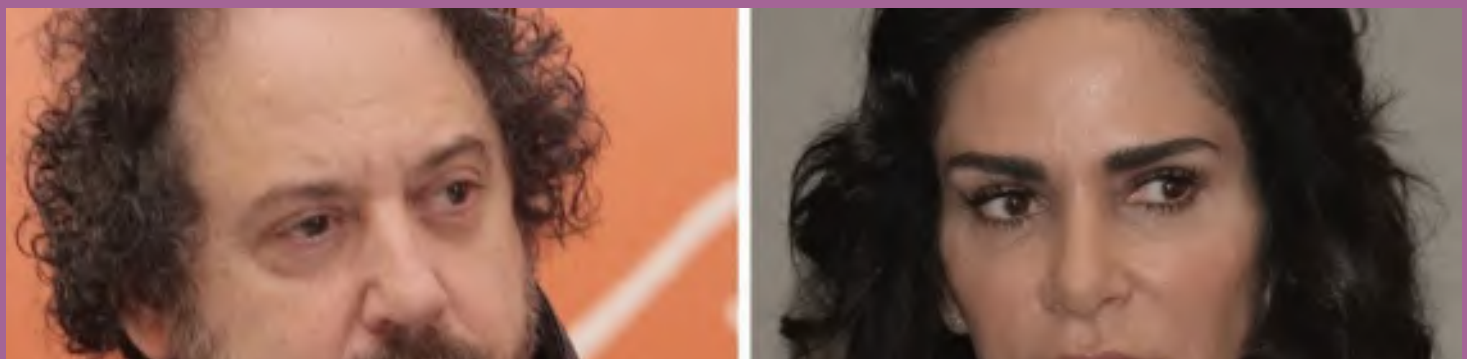

https://www.reporteindigo.com/piensa/lydia-cacho-acusa-a-alejandro-marcovich-de-caifanes-de-intentar-matar-a-su-esposa-y-de-abuso-sexual/

Ni una más

Ejecución de mujer a bordo de microbús en Iztapalapa fue por venganza de un triple feminicidio

https://www.proceso.com.mx/nacional/cdmx/2023/6/8/ejecucion-de-mujer-bordo-de-microbus-en-iztapalapa-fue-por-venganza-de-un-triple-feminicidio-308475.html

Así fingieron un asalto para cometer el feminicidio de María José en Morelos

https://lasillarota.com/estados/2023/6/9/asi-fingieron-un-asalto-para-cometer-el-feminicidio-de-maria-jose-en-morelos-432597.html

Policías estatales y municipales deben aplicar protocolo de investigación en casos de feminicidio

https://www.milenio.com/policia/policias-de-hidalgo-deben-investigar-casos-de-feminicidio

El indignante caso de Taxco; el feminicidio que conmocionó a México

https://www.infobae.com/mexico/2023/06/05/el-indignante-caso-del-canibal-de-taxco-el-feminicidio-que-conmociono-a-mexico/

Protestan familiares de Lesly Martínez frente a FGJ por su feminicidio

https://wradio.com.mx/radio/2023/06/09/nacional/1686280855_271018.html

Interseccionalidad

La ley de Amnistía en México olvida a las personas indígenas

https://politica.expansion.mx/mexico/2023/06/09/ley-de-amnistia-mexico-olvida-a-indigenas

Mujer y discapacidad: el lenguaje incluyente y la accesibilidad, pasos esenciales para la inclusión

https://www.forbes.com.mx/mujer-y-discapacidad-el-lenguaje-incluyente-y-la-accesibilidad-pasos-esenciales-para-la-inclusion/

Clitoris masculino: cuidados para hombres trans al usar terapia hormonal

https://www.glamour.mx/articulos/clitoris-masculino-cuidados-para-hombres-trans-al-usar-terapia-hormonal

Niñas, niños y adolescentes

El trabajo infantil afecta a 3.3 millones de menores de edad en México

https://politica.expansion.mx/sociedad/2023/06/11/trabajo-infantil-en-mexico

Normalización del trabajo infantil en México pone en riesgo a niñas, niños y adolescentes.

https://billieparkernoticias.com/normalizacion-del-trabajo-infantil-en-mexico-pone-en-riesgo-a-ninas-ninos-y-adolescentes/

Masculinidades

¿En qué consiste la masculinidad estadounidense?

https://www.nytimes.com/es/2023/06/05/espanol/opinion/masculinidad-que-es.html

Explora la paternidad y masculinidad con ‹Rabia›

https://www.milenio.com/espectaculos/cine/rabia-explora-la-paternidad-y-masculinidad

Los íncels son masculinidades tradicionales que pasan de

oprimidas a opresoras

https://eldiariofeminista.info/2023/06/08/los-incels-son-masculinidades-tradicionales-que-pasan-de-oprimidas-a-opresoras/

¿Qué impacto tiene la masculinidad patriarcal en la salud mental de los hombres?

https://www.madridnorte24horas.com/podcast/psicologia-en-la-onda/que-impacto-tiene-la-masculinidad-patriarcal-en-la-salud-mental-de-los-hombres/

Zapopan busca prevenir la violencia machista con Unidad de Masculinidades

https://siker.com.mx/portada/zapopan-busca-prevenir-la-violencia-machista-con-unidad-de-masculinidades/

Feminismos

Se nos rompió el feminismo, de tanto *purplewashing* sin medida

https://lasillarota.com/opinion/columnas/2023/6/6/se-nos-rompio-el-feminismo-de-tanto-purplewashing-sin-medida-432026.html

Ama Ata Aidoo, la africana que fue feminista antes que el feminismo

https://elpais.com/planeta-futuro/2023-06-03/ama-ata-aidoo-la-africana-que-fue-feminista-antes-que-el-feminismo.html

El fascismo digital antifeminista y las estrategias para erradicarlo

https://www.elsaltodiario.com/nuda-vida/fascismo-digital-antifeminista-estrategias-erradicarlo-

Si no nos vemos, no existimos

https://www.opinion51.com/rosanety-barrios-no-vemos-no-existimos/

El potencial de liderazgo femenino

https://www.opinion51.com/sonia-garza-potencial-liderazgo-femenino/

Barcelona: a feminist municipalism now at risk

https://www.socialeurope.eu/barcelona-a-feminist-municipalism-now-at-risk

Vespereando

Día Mundial contra el Trabajo Infantil 2023: ¿por qué es importante esta fecha y cuál es su lema para este año?

https://elcomercio.pe/respuestas/dia-mundial-contra-el-trabajo-infantil-2023-por-que-es-importante-esta-fecha-y-cual-es-su-lema-para-este-ano-efemerides-revtli-noticia/

Los abortos forzados de exFARC que la Procuraduría le solicita investigar a la JEP

https://www.elespectador.com/judicial/los-abortos-forzados-de-exfarc-que-la-procuraduria-le-solicita-investigar-a-la-jep/

Irene Vallejo: “En la literatura clásica las mujeres casi nunca pueden hablar en primera persona”

https://revistamundodiners.com/entrevista-irene-vallejo-escritora/?fbclid=IwAR2u1BGullMmv8IYRbF3xG_JrZaHtU0EXM1RR1CeIqNR0GkH5s_kVcwsdqE_aem_th_AYs-

LaD-wz1MHnVqNcA0_VKplvb76XG7ChRD6CSSomJ3L4QE99lnRI5MLUIxJJlc-Adg

Más mujeres pensionadas: el reto

https://www.elfinanciero.com.mx/opinion/jeanette-leyva/2023/06/06/mas-mujeres-pensionadas-el-reto/

El Estado donde las mujeres desconocen su derecho a abortar

https://lacaderadeeva.com/investigaciones/el-estado-donde-las-mujeres-desconocen-su-derecho-a-abortar/7708

Wikipedia es machista y no te habías dado cuenta

https://www.elmundo.es/cultura/literatura/2023/06/09/6481c35d21efa0b0118b4580.html

¡Orgullo mexicano! Laura Valeria Rasgado triunfa en la Exposición Internacional con proyecto feminista

https://www.radioformula.com.mx/nacional/2023/6/9/orgullo-mexicano-laura-valeria-rasgado-triunfa-en-la-exposicion-internacional-con-proyecto-feminista-766458.html

Recomendación

Editorial

Anamar Orihuela Aguilar 2023

“Doña huevotes” Aprende a liberarte de la carga de ser la que carga, resuelve, ayuda, sostiene y jamás tiene derecho a necesitar

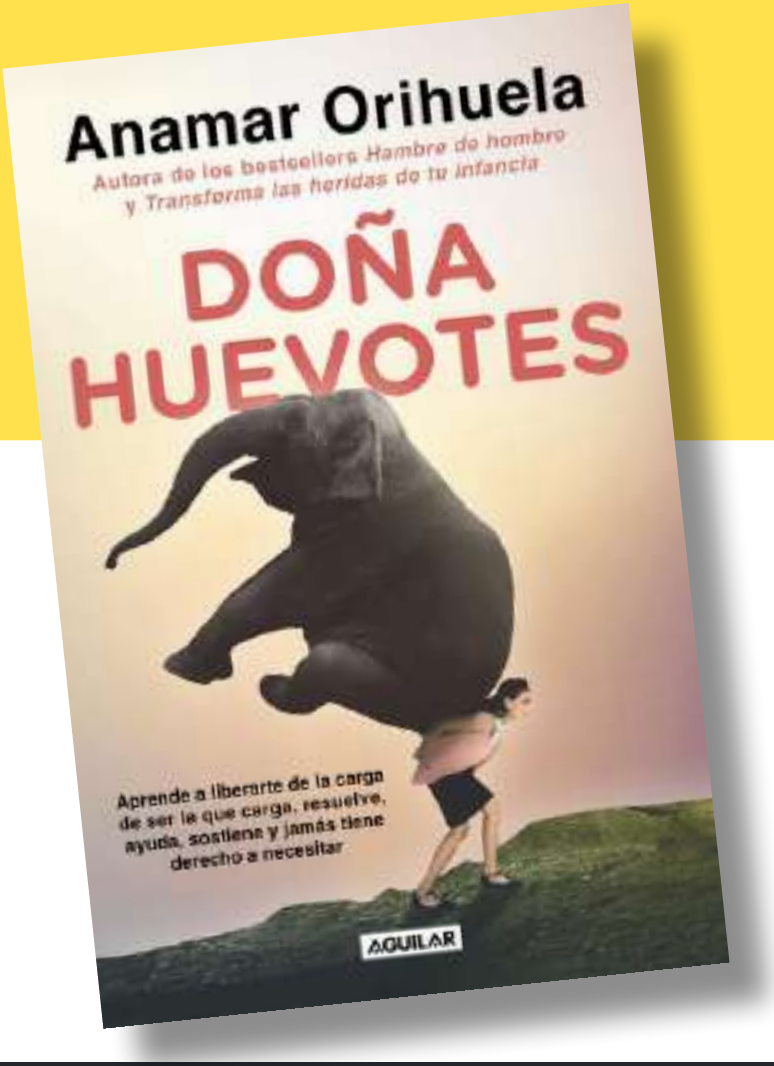

Documental:

Los herederos

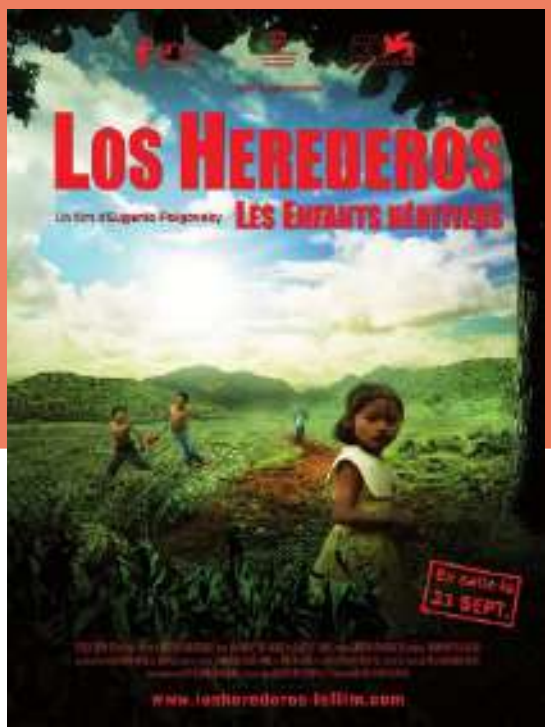

Sinopsis: A través de la lente de Polgovsky, se narra la realidad del trabajo infantil en México, como consecuencia de la pobreza que viven millones de personas en el país y por su lucha diaria para salir adelante.

Trailer:https://youtu.be/fDyiISiXpHE

CELIG
Centro de Estudios para el Logro de la Igualdad de Género

http://celig.diputados.gob.mx

@CELIGMexico
@CeligOficial
@celigoficial
55 5036 0000, ext. 59218
celigdifusion@diputados.gob.mx

Vésper
Dirección de Estudios Jurídicos de los Derechos Humanos de las Mujeres y la Equidad de Género

ELABORACIÓN:
Mtra. Patricia Gómez Ortiz
Mtro. Miguel Angel Garay Nuñez
Lic. Leda Itzel Méndez Pérez

DISEÑO:
Marcela Méndez Navarro

Encuentra todos los números:
https://cutt.ly/8CTOVDS

Escríbenos: vesper.celig@diputados.gob.mx

@semanariovesper2929