DERECHOS HUMANOS DE LAS MUJERES

CELIG

Vésper

agenda - semanario

19 DE JUNIO DE 2023

CÁMARA DE DIPUTADOS
LXV LEGISLATURA

▲MUJER DESTACADA▼

Núm. 170

Gloria Estefan

Cantautora, actriz, productora y empresaria de origen cubano, Estefan ha ganado tres premios Grammy y cinco premios Grammy Latinos, ha sido nombrada como una de las cien mejores artistas de todos los tiempos por VH1, convirtiéndose este mes en la primera mujer latina en ingresar en el Salón de la Fama de los Compositores de EE.UU., en un acto en Nueva York.

https://www.eluniversal.com.mx/espectaculos/gloria-estefan-la-primera-mujer-latina-que-ingresa-en-el-salon-de-la-fama-de-los-compositores-de-eu/

NOTA DESTACADA

Instalan tendederos para exhibir a deudores alimentarios en todo México

Como cada tercer domingo de junio, este 18 se conmemoró el Día del Padre en México, aunque también, colectivas de mujeres, madres, aprovecharon para manifestarse y exhibir a deudores alimentarios y padres irresponsables, en distintas ciudades del país.

https://aristeguinoticias.com/1806/mexico/instalan-tendederos-para-exhibir-a-deudores-alimentarios-en-todo-mexico/

Quehacer institucional

CONGRESO DE LA UNIÓN

Día del padre

https://twitter.com/senadomexicano/status/1670436704468213761/photo/1

Proponen que toda muerte de una mujer con indicios de violencia sea investigada desde un inicio como feminicidio

https://comunicacionsocial.diputados.gob.mx/index.php/boletines/proponen-que-toda-muerte-de-una-mujer-con-indicios-de-violencia-sea-investigada-desde-un-inicio-como-feminicidio

Interés superior de la niñez

https://twitter.com/senadomexicano/status/1669471847102988288?s=20

Declaración especial de ausencia

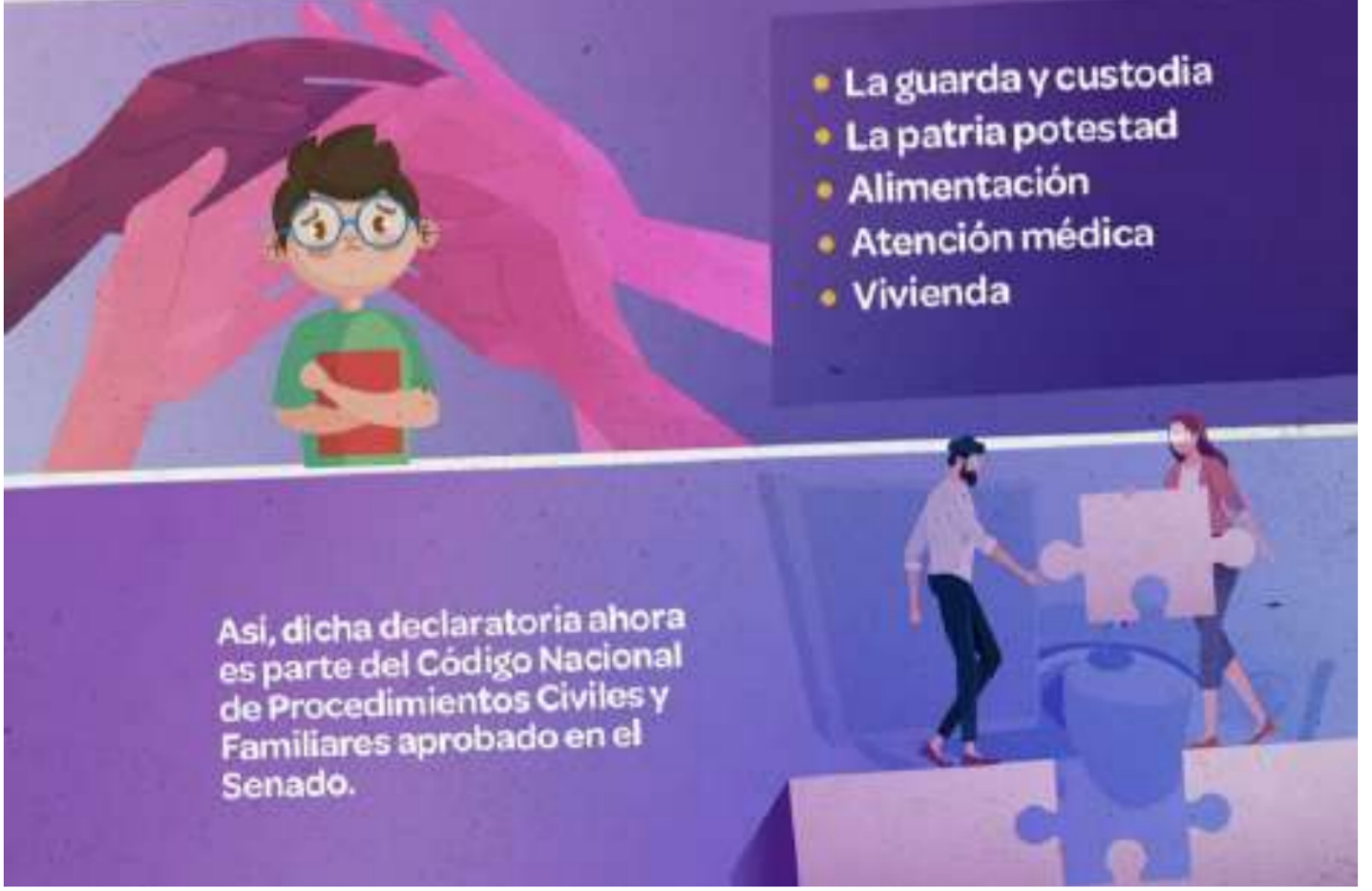

https://twitter.com/senadomexicano/status/1669723840082001920?s=20

CELIG

Paternidad

CÁMARA DE DIPUTADOS
LXV LEGISLATURA

CELIG CENTRO DE ESTUDIOS PARA EL LOGRO DE LA IGUALDAD DE GÉNERO
Dirección de Estudios Sociales de la Posición y Condición de las Mujeres y la Equidad de Género

44.9 millones
de hombres de 15 años y más

21.2 millones (47 %)
se identificaron como padres de al menos una hija o un hijo que reside en la misma vivienda.

CENSO DE POBLACIÓN Y VIVIENDA 2020

Edad promedio de los padres
45 años

25% tenían entre 30 y 39 años

26% entre 40 y 49 años.

DE LOS PADRES

- **4%** sin instrucción escolar
- **56%** educación básica
- **21%** instrucción media superior
- **19%** instrucción superior

ESTADO CIVIL

- **93.5%** casados o unidos
- **5.9%** separados divorciados o viudos
- **0.5%** solteros

18.4 millones de padres económicamente activos

https://twitter.com/CeligOficial/status/1669876301874749441/photo/1

SCJN

Desnudez forzada impuesta por agentes estatales es una forma de violencia sexual que constituye tortura

https://twitter.com/SCJN/status/1669797613397237760?s=20

Determinaron proteger el derecho

al reconocimiento de la identidad de género autopercibida de niñas, niños y adolescentes en los estados de Jalisco, Oaxaca y México

https://twitter.com/SCJN/status/1669467855467995136?s=20

Invalidan disposición del Código Civil de Baja California Sur que impedía a menores de edad obtener una nueva acta de nacimiento para el reconocimiento de su identidad de género autopercibida

https://twitter.com/SCJN/status/1668747303895834629?s=20

INMUJERES

Paternidades responsables

https://twitter.com/inmujeres/status/1670518310625234945/photo/1

Derecho a decidir

https://twitter.com/inmujeres/status/1669790907640455175/photo/

CONAPRED

Día del padre

https://twitter.com/CONAPRED/status/1670468916764905474/photo/1

https://twitter.com/CONAPRED/status/1670446282517757953/photo/1

Mujeres indígenas

https://twitter.com/CONAPRED/status/1670116846778064897/photo/1

Personas adultas mayores

https://twitter.com/CONAPRED/status/1669493740954701825/photo/1

https://twitter.com/CONAPRED/status/1669475873215397888/photo/1

DE MACHOS A HOMBRES

Paternidades ausentes

¿QUÉ PADRE?

IDMAH

Aquí te contamos 5 tipos de paternidades ausentes:[2]

¿QUÉ PADRE?

IDMAH

El autoritario.

Este tipo de padre suele ser un padre físicamente presente. No obstante, su desconexión emocional se expresa a través de la imposición de su voluntad y punto de vista a sus hijos, sin escuchar las razones del resto de la familia. Exige y obliga al niño a alcanzar metas muy altas, pero no reconoce el esfuerzo ni sabe cómo reforzar las acciones positivas. Impone castigos desproporcionados a la edad de l@s hij@s.

¿QUÉ PADRE?

IDMAH

El indolente.

Aunque sea un seguro proveedor económico, no está vinculado con los intereses ni las particularidades de sus hij@s. No se involucra en las normas ni establece límites. No tiene la disposición de generar espacios para compartir con l@s niñ@s. Generalmente, deja todo el peso de la educación de l@s pequeñ@s en la madre. Es poco comunicativo, se limita a abastecer.

¿QUÉ PADRE?

IDMAH

El inmaduro emocional.

Es la clase de padre que se niega a crecer, quiere ser un eterno adolescente. L@s hij@s implican una carga para su estilo de vida. Son incapaces de ser un modelo positivo para l@s infantes, ya que demandan la prioritaria satisfacción de sus propias necesidades y, de no lograrlo, se enfadan.

¿QUÉ PADRE?

IDMAH

El irres-ponsable.

No está involucrado ni en el sostén emocional ni económico de l@s hij@s. Por mucho que la madre presione para que asuma su parte de la manutención de l@s niñ@s, este la ignora.

¿QUÉ PADRE?

IDMAH

El que no tiene tiempo.

Es el padre que por razones laborales no está en el hogar. Quizás no quiere ser un padre ausente, incluso puede que provenga de un hogar que contó con un padre positivo y amoroso. No obstante, delega el rol paterno porque tiene que cumplir un exigente horario laboral para proveer el sustento del hogar.

https://www.facebook.com/photo?fbid=599896682233546&set=pcb.599896792233535

La no planificación familiar

https://www.facebook.com/photo?fbid=597805855775962&set=pcb.597806545775893

GENDES, A.C.

Día del padre

https://www.facebook.com/photo?fbid=794672052012333&set=pcb.794672388678966

GENDES A.C. Y CELIG CDMX

Hacia la vivencia permanente de una paternidad integral en México

https://twitter.com/celig_cdmx/status/1670496005819703296?s=20

GIRE

Día del padre

https://twitter.com/GIRE_mx/status/1670493593218482176

Y cuando se despenalizó, el IMSS seguía negándolo

https://www.animalpolitico.com/analisis/organizaciones/punto-g(ire)/y-cuando-se-despenalizo-el-imss-seguia-negandolo

Derechos reprodutivos

https://twitter.com/GIRE_mx/status/1668422995847544834?s=20

Acceso sin barreras

https://twitter.com/GIRE_mx/status/1669769355549179911?s=20

AMNISTÍA INTERNACIONAL

El aborto es una atención médica esencial

https://twitter.com/amnistiamexico/status/1668688953535242248?s=20

Islandia prohibe las terapias de conversión

https://twitter.com/amnistiamexico/status/1669147714959843329?s=20

¡Camila obtuvo justicia!

https://twitter.com/AmnistiaOnline/status/1669083292245565440?s=20

PICTOLINE

Social-media babies

https://twitter.com/pictoline/status/1669417627364765696?s=20

TERCERA VÍA

Trata de personas

https://twitter.com/terceraviamx/status/1667365675260600320?s=20

RED NACIONAL DE REFUGIOS

Paternidades igualitarias

https://twitter.com/RNRoficial/status/1670460268319473666/photo/1

#AmorEs

https://twitter.com/RNRoficial/status/1668769021137657863?s=20

UNAM

La violencia obstétrica bajo la lente jurídica y de derechos humanos

https://unamglobal.unam.mx/global_revista/la-violencia-obstetrica-bajo-la-lente-juridica-y-de-derechos-humanos/

Se tambalean los pilares de la

No te lo pierdas

JUNIO

20 EVENTO VIRTUAL.

Escenarios de la (s) paternidad (es).

https://www.facebook.com/photo?fbid=638383224991405&set=a.620413520121709

22 CONFERENCIA.

Feminidad y Masculinidad.

https://twitter.com/SCJN/status/1667622662049505281/photo/1

CONFERENCIA.

Orgullo LGBT+ las fronteras invisibles en la literatura: otra historia detrás de Amora.

https://www.facebook.com/photo?fbid=638422664987461&set=a.620413520121709

paternidad

https://www.dgcs.unam.mx/boletin/bdboletin/2023_464.html

Internacional

PERÚ

Naciones Unidas condena a Perú por vulnerar los derechos

de una niña víctima de violación juzgada por abortar

https://elpais.com/internacional/2023-06-13/naciones-unidas-condena-a-peru-por-vulnerar-los-derechos-de-una-nina-victima-de-violacion-juzgada-por-abortar.html

COLOMBIA

Una sentencia de la Corte Constitucional deja en suspenso el derecho al aborto

https://elpais.com/america-colombia/2023-06-14/una-sentencia-de-la-corte-constitucional-deja-en-suspenso-el-derecho-al-aborto.html

REINO UNIDO

Sentencian a mujer por utilizar medicamentos abortivos después del límite permitido

https://cnnespanol.cnn.com/video/londres-mujer-sentencia-aborto-oraa-montoya-cafe-cnn/

CUBA

Aumentan los asesinatos de mujeres a manos de hombres

https://www.telemundo51.com/noticias/cuba/aumentan-en-cuba-los-asesinatos-de-mujeres-a-manos-de-hombres/2437901/

VENEZUELA

Migración venezolana exacerba riesgos de captación de mujeres por redes de trata: ONG

https://www.eltiempo.com/justicia/delitos/migracion-venezolana-facilita-la-captacion-de-mujeres-por-redes-de-trata-778173

Nacional

Las nuevas paternidades y su evolución en México

https://billieparkernoticias.com/las-nuevas-paternidades-y-su-evolucion-en-mexico/

Padres solteros, el reto de la paternidad en México

https://www.reporteindigo.com/piensa/padres-solteros-el-reto-de-la-paternidad-en-mexico/

Estados

CDMX

«¡Felicidades, deudores!» Cuelgan tendedero de padres morosos en el Zócalo

https://www.publimetro.com.mx/noticias/2023/06/19/cdmx-colectivos-feministas-cuelgan-tendedero-de-deudores-alimentarios-en-el-zocalo/

A la cabeza de empleos generados para las mujeres

https://www.jornada.com.mx/notas/2023/06/18/capital/cdmx-a-la-cabeza-de-empleos-generados-para-las-mujeres/

GUERRERO

Violencia vicaria en México: Congreso aprueba reforma

https://www.elfinanciero.com.mx/estados/2023/06/15/violencia-vicaria-en-mexico-congreso-de-guerrero-aprueba-reforma/

TLAXCALA

Registran Ceresos de Puebla y Tlaxcala 35 casos de tortura sexual contra mujeres

https://www.urbanopuebla.com.mx/sociedad/reportan-35-denuncias-por-tortura-sexual-contra-mujeres-en-ceresos-de-puebla-y-tlaxcala/

PUEBLA

Día del Padre: exhiben a políticos como deudores alimentarios

https://www.e-consulta.com/nota/2023-06-18/sociedad/dia-del-padre-en-puebla-exhiben-politicos-como-deudores-alimentarios

MORELOS

Feminicidios sin prescripción, una oportunidad de obtener justicia para mujeres en el estado

https://www.animalpolitico.com/seguridad/feminicidios-prescripcion-justicia-mujeres-morelos

Redes sociales

#PaternidadesPresentes

https://www.facebook.com/photo?fbid=274672491953514&set=a.155314927222605

#PaternidadesAusentes

https://www.facebook.com/photo/?fbid=646702067500271&set=a.481411047362708

Ni una más

Feminicidio en hotel de la CDMX: Joven de 25 años es asesinada a golpes dentro de una habitación

https://www.proceso.com.mx/nacional/cdmx/2023/6/13/feminicidio-en-hotel-de-la-cdmx-joven-de-25-anos-es-asesinada-golpes-dentro-de-una-habitacion-308751.html

Alertan activistas por ola de feminicidios en junio

https://www.reforma.com/libre/acceso/accesofb.htm?__rval=1&urlredirect=/alertan-activistas-por-ola-de-feminicidios-en-junio/ar2623004?referer=--7d616165662f3a3a-6262623b727a7a7279703b767a783a--

Podría ser un feminicidio, aseguran familiares de abogada que cayó de un séptimo piso

https://www.infobae.com/colombia/2023/06/15/hermano-de-mujer-que-cayo-de-un-septimo-piso-en-sogamoso-conto-que-las-pruebas-reforzarian-la-hipotesis-de-un-posible-feminicidio/

Padecen al reclasificar muertes de mujeres como feminicidios

https://www.reforma.com/aplicacioneslibre/preacceso/articulo/default.aspx?__rval=1&urlredirect=/padecen-al-reclasificar-muertes-de-mujeres-como-feminicidios/ar262231

Hallan forenses en CDMX más signos de feminicidios

https://www.reforma.com/aplicacioneslibre/preacceso/articulo/default.aspx?__rval=1&urlredirect=/hallan-forenses-en-cdmx-mas-signos-de-feminicidios/ar2622227

Sabías qué...?

La Ley Federal del Trabajo establece que es un derecho laboral el otorgar permiso de paternidad de cinco días laborables con goce de sueldo, a los hombres trabajadores, por el nacimiento de sus hijos y de igual manera en el caso de la adopción de un infante. Esto para incentivar la corresponsabilidad en la crianza de hijas e hijos y así fomentar paternidades responsables.

Masculinidades

Por qué la masculinidad es una estrategia del narco para reclutar a jóvenes mexicanos

https://www.infobae.com/mexico/2023/06/11/por-que-la-masculinidad-es-una-estrategia-del-narco-para-reclutar-a-jovenes-mexicanos/

Día del padre, nuevas masculinidades y paternidades

https://www.elcalbucano.cl/2023/06/dia-del-padre-nuevas-masculinidades-y-paternidades/

Día del Padre en México: una mirada a las paternidades

https://cuestione.com/especiales/dia-papa-mexico-mirada-paternidades-festividad-familia-celebracion/

Cultura machista provoca que no exista paternidad corresponsable

https://www.la-prensa.com.mx/metropoli/cultura-machista-provoca-que-no-exista-paternidad-corresponsable-10224335.html

Patriarcado, lo invisible a la mirada

común

https://billieparkernoticias.com/patriarcado-lo-invisible-a-la-mirada-comun/

Is masculinity in crisis?

https://www.nytimes.com/2023/06/10/opinion/letters/masculinity.html

Feminismos

Literatura femenina, literatura feminista

https://jugodecaigua.pe/literatura-femenina-literatura-feminista/

Angela Carter: la autora que llevó el feminismo al género fantástico

https://www.infobae.com/espana/2023/06/16/por-que-es-necesario-redescubrir-a-angela-carter-la-autora-que-llevo-el-feminismo-al-genero-fantastico/

Defender y acuerpar los logros feministas

https://www.elsaltodiario.com/opinion/irene-montero-defender-acuerpar-logros-feministas

El feminismo que no ves

https://www.eldiario.es/opinion/zona-critica/feminismo-no-ves_129_10281777.html

How a group of black lesbians laid the foundations of intersectional feminism

https://feminisminindia.com/2023/06/16/how-a-group-of-black-lesbians-laid-the-foundations-of-intersectional-feminism/

Nuevas paternidades: más conectados, comprometidos e involucrados con la crianza

https://www.infobae.com/tendencias/2023/06/18/nuevas-paternidades-mas-conectados-comprometidos-e-involucrados-con-la-crianza/

¿Quién es padre?, un libro que hace un recorrido histórico por la paternidad

https://aristeguinoticias.com/1806/cultura/quien-es-padre-un-libro-que-hace-un-recorrido-por-historico-por-la-paternidad-adelanto-editorial/

América, entre las regiones con más ministras mujeres en sus gabinetes

https://cimacnoticias.com.mx/2023/06/14/america-entre-las-regiones-con-mas-ministras-mujeres-en-sus-gabinetes-onu-mujeres/#gsc.tab=0

Mujeres que acompañan abortos: la historia de Sandra Cardona

https://lacaderadeeva.com/investigaciones/mujeres-que-acompanan-abortos-la-historia-de-sandra-cardona/7700

'Carmen', una ópera para seguir hablando de los feminicidios

https://www.milenio.com/cultura/carmen-una-opera-para-seguir-hablando-de-los-feminicidios

Medusa, la mujer maldita de la

historia del arte y el camino de su reivindicación

https://www.infobae.com/cultura/2023/06/14/medusa-la-mujer-maldita-de-la-historia-del-arte-y-su-camino-de-su-reivindicacion/

Familias viven nuevas paternidades

https://www.elimparcial.com/tijuana/tijuana/Familias-viven-nuevas-paternidades-20230618-0002.html

Recomendación

Editorial

Marta Breen y Jenny Jordahl RBA 2022

“La caida del patriarcado” Una historia del machismo y de la resistencia de las mujeres

Película

Yo soy Sam

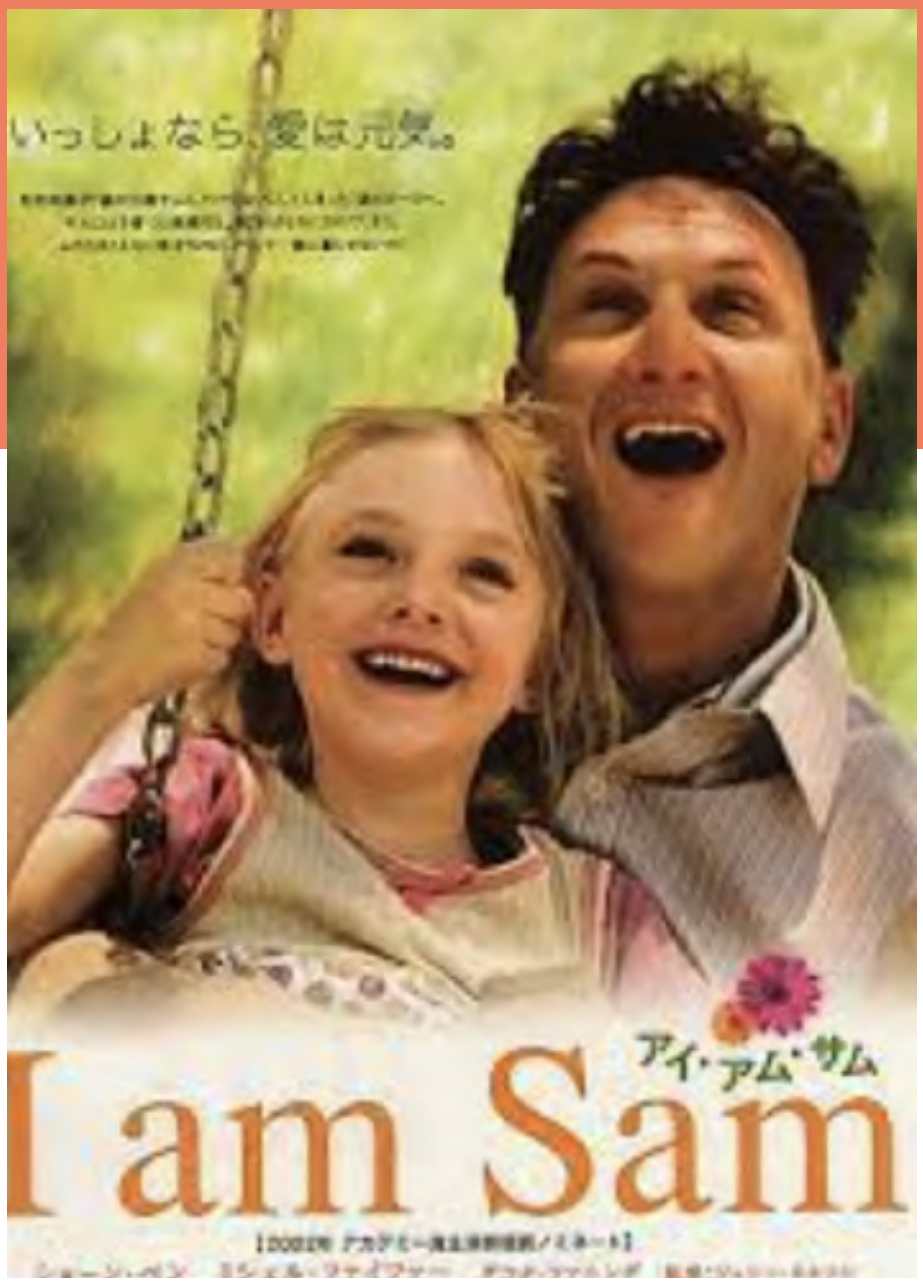

Sinopsis: El padre de Lucy es un papá soltero con capacidades especiales, quien tiene a su cuidado a una niña de siete años muy inteligente. Ambos son felices, pero todo se complica cuando se pone en duda la capacidad de Sam para cuidar a su hija, que comienza a ser consciente de que su padre es diferente a otros papás.

Tráiler: https://www.youtube.com/watch?v=jxfOB3iiHZc&t=2s

CELIG
Centro de Estudios para el Logro de la Igualdad de Género

http://celig.diputados.gob.mx

@CELIGMexico
@CeligOficial
@celigoficial
55 5036 0000, ext. 59218
celigdifusion@diputados.gob.mx

Vésper
Dirección de Estudios Jurídicos de los Derechos Humanos de las Mujeres y la Equidad de Género

ELABORACIÓN:
Mtra. Patricia Gómez Ortiz
Mtro. Miguel Angel Garay Nuñez
Lic. Leda Itzel Méndez Pérez

DISEÑO:
Marcela Méndez Navarro

Encuentra todos los números:
https://cutt.ly/8CTOVDS

Escríbenos: vesper.celig@diputados.gob.mx

@semanariovesper2929