DERECHOS HUMANOS DE LAS MUJERES

CEILIG

Vésper

agenda - semanario

17 DE JULIO DE 2023

CÁMARA DE DIPUTADOS
LXV LEGISLATURA

▲MUJER DESTACADA▼

Núm. 174

Michele Bullock

La economista australiana Michele Bullock se convertirá a partir del próximo 18 de septiembre y por un periodo de siete años en la primera mujer al frente del Banco de la Reserva de Australia (RBA), que comenzó a operar el 14 de enero de 1960, anteriormente fue vicepresidenta de la Junta del Sistema de Pagos y miembro de Chief Executive Women (CEW).

https://www.europapress.es/economia/finanzas-00340/noticia-michele-bullock-primera-mujer-frente-banco-central-australia-20230714092528.html

NOTA DESTACADA

En México

Violencia obstétrica afecta a tres de cada 10 mujeres

En audiencia pública, Rebeca Ramos, del Grupo de Información en Reproducción Elegida (GIRE), expuso que en México se observa que una de cada dos mujeres menor de 20 años de edad con discapacidad sufrió por lo menos un tipo de violencia obstétrica durante su último parto.

https://www.jornada.com.mx/notas/2023/07/13/sociedad/violencia-obstetrica-afecta-a-tres-de-cada-10-mujeres-en-mexico/

Quehacer institucional

CONGRESO DE LA UNIÓN

Proponen ampliar facultades de la Conade para garantizar a las personas con discapacidad su derecho al deporte

http://comunicacionsocial.diputados.gob.mx/index.php/boletines/proponen-ampliar-facultades-de-la-conade-para-garantizar-a-las-personas-con-discapacidad-su-derecho-al-deporte

Proponen que Estado otorgue un apoyo económico a niñas, niños y adolescentes en estado de orfandad

http://comunicacionsocial.diputados.gob.mx/index.php/boletines/proponen-que-estado-otorgue-un-apoyo-economico-a-ni-as-ni-os-y-adolescentes-en-estado-de-orfandad

Entregan en la Cámara de Diputados el “Premio Raquel Berman a la Resiliencia Femenina frente a la Adversidad”

http://comunicacionsocial.diputados.gob.mx/index.php/boletines/entregan-en-la-camara-de-diputados-el-premio-raquel-berman-a-la-resiliencia-femenina-frente-a-la-adversidad-

Promueven reforma para establecer un lenguaje incluyente en el Código Civil Federal

http://comunicacionsocial.diputados.gob.mx/index.php/boletines/promueven-reforma-para-establecer-un-lenguaje-incluyente-en-el-codigo-civil-federal

Centros de Justicia para Mujeres

https://twitter.com/Mx_Diputados/status/1678886885354098688/photo/1

Personas con discapacidad

https://twitter.com/senadomexicano/status/1679312690756620291/photo/1

¿Qué sanciona la 3 de 3 vs la violencia?

https://twitter.com/senadomexicano/status/1679201709212708864/photo/1

SCJN

Pensión por viudez es un derecho que no debe perderse al contraer nuevas nupcias o vivir en concubinato

https://twitter.com/SCJN/status/1679252146338820096/photo/1

CNDH

Conversatorio «La lucha de las #Mujeres #Afrodescendientes contra el racismo y el sexismo».

https://twitter.com/CNDH/status/1679552895430152192?s=20

INMUJERES

División sexual del trabajo

https://twitter.com/inmujeres/status/1680245839921283072/photo/1

Las mujeres y las infancias migrantes: los cuidados en contextos fronterizos hoy.

https://www.youtube.com/watch?v=HpZ8pfL8PjI

Espacios digitales

https://twitter.com/inmujeres/status/1678570246255288323/photo/1

CONAVIM

El adelanto de las mujeres

https://twitter.com/CONAVIM_MX/status/1680260939113984005/photo/1

Carga de cuidados

https://twitter.com/CONAPRED/status/1680721473244393472/photo/1

Niñez migrante

https://twitter.com/CONAPRED/status/1679265630804119554/photo/1

Interculturalidad

Sociedad
en movimiento

DE MACHOS A HOMBRES (IDMAH)

Machismo

https://www.facebook.com/photo?fbid=614979114058636&set=pcb.614979590725255

Patriarcado

https://www.facebook.com/photo?fbid=612044924352055&set=pcb.612045361018678

CONSULTORÍA INTEGRAL FEMINISTA

Perspectiva de género en el

Derecho

CIFEM

Perspectiva de Género en el *Derecho*

¿QUÉ ES?, ¿PARA QUÉ NOS SIRVE? Y ¿POR QUÉ ES OBLIGATORIA SU APLICACIÓN EN EL DERECHO?

CIFEM

CIFEM

¿QUÉ ES LA Perspectiva de Género ?

Es una metodología que permite identificar, cuestionar y valorar la discriminación, desigualdad y exclusión de las mujeres, niñas y adolescentes justificada con las diferencias biológicas con los varones. Funciona como una herramienta que permite visibilizar que las diferencias entre mujeres y hombres por su determinación biológica (sexo) y por las diferencias culturales asignadas a los seres humanos (género)

CIFEM

CIFEM

¿PARA QUÉ NOS SIRVE LA Perspectiva de Género ?

Permite que nos cuestionemos los estereotipos socialmente inculcados, para así

CIFEM

¿POR QUÉ ES OBLIGATORIA LA APLICACIÓN DE Perspectiva de Género EN EL DERECHO?

El derecho es un constructo social que pretende regular los actos de las mujeres y los hombres que conviven en determinada sociedad: sin embargo, el

https://www.facebook.com/photo?fbid=264123759589910&set=pcb.264123829589903

FONDO MARÍA

Visibilidad no binarie

https://twitter.com/FondoMARIAmx/status/1679883637460746243/photo/1

OBSERVATORIO «GÉNERO Y COVID-19 EN MÉXICO»

Comunidad LGBTQA+

https://twitter.com/IpasMEX/status/1679883455448875008/photo/1

Mujeres migrantes

https://twitter.com/IpasMEX/status/1678886890148331521/photo/1

Mujeres trabajadoras del hogar

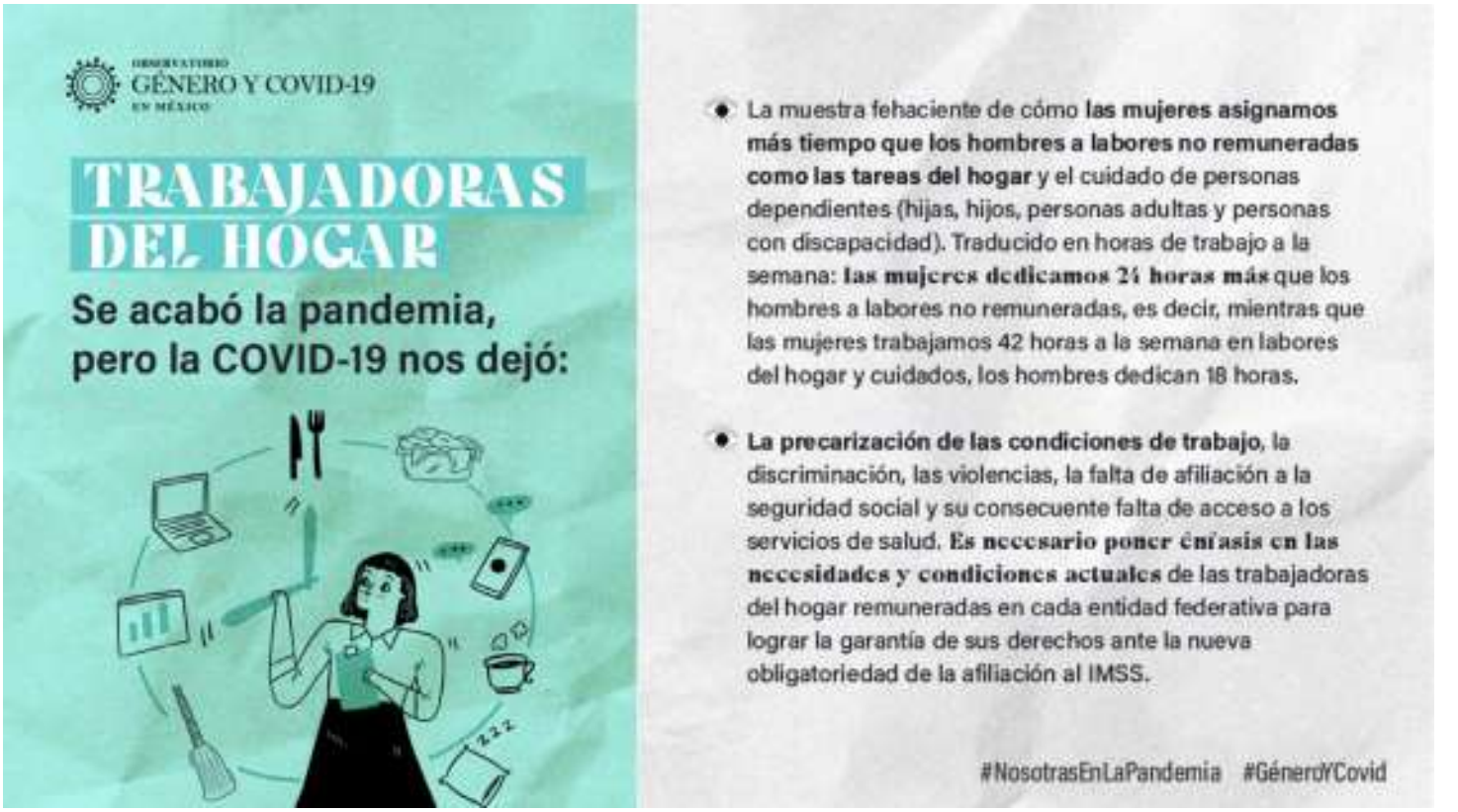

https://twitter.com/GIRE_mx/status/1679989217693167617/photo/1

https://twitter.com/GIRE_mx/status/1678939953403658242/photo/1

¿CON O SIN "BRA"?

https://gire.org.mx/limon/con-o-sin-bra/

FONDO SEMILLAS

Yo crío: cuidadoras en primera persona

https://www.alharaca.sv/especiales/yo-crio/

ONU

"Chicas con futuro", una iniciativa para el fortalecimiento de la inclusión educativa y sociolaboral de mujeres jóvenes

https://lac.unwomen.org/es/stories/noticia/2023/07/chicas-con-futuro-una-iniciativa-para-el-fortalecimiento-de-la-inclusion-educativa-y-sociolaboral-de-mujeres-jovenes

Justicia climática y género

https://twitter.com/ONUMujeres/status/1680321470851948544/photo/1

CASI CREATIVOS

Infancias sanas

Casi Creativos
@CasiCreativos

Los adultos deben dejar de creer que el permanecer casados es mejor que divorciarse sólo porque su hijo "se va a sentir mal", muchas infancias serían mejores si no tuvieran que vivir en un ambiente violento y tenso todos los días.

https://www.facebook.com/photo/?fbid=182103444452446&set=a.152916687371122

La salud de los hombres ¡también

importa!

https://casicreativos.com/2023/03/la-salud-de-los-hombres-tambien-importa/?fbclid=IwAR009tv22tX4_H0X8iM7AcZAS5vacTZtUR6OdIVTJWvCK1zwR3fWjLT6lcI

No te lo pierdas

JULIO

21 WEBINAR.

IV Foro Sippinna interamericano.

https://twitter.com/SIPINNA_MX/status/1680774326151200768/photo/1

25 EVENTO VIRTUAL.

Mujeres por una vida libre de violencia / violencia psicológica.

https://twitter.com/senadomexicano/status/1677078972151250944/photo/1

25 MUESTRA DE CINE

“Mujeres afrolatinas: voces de acción y resistencia”.

https://twitter.com/inmujeres/status/1676759294329466882/photo/1

CURSO EN LÍNEA.

Feminismo y geopolítica: aspectos singulares de los mecanismos de división de masas.

17, 18, 20, 21, 24, 25, 27 y 28 de agosto

https://twitter.com/ECSL_Diputados/status/1679949742955204610/photo/1

https://twitter.com/inmujeres/status/1677719854587969536/photo/1

GOBIERNO DE MÉXICO INMUJERES

https://twitter.com/inmujeres/status/1678144782042816514?s=46&t=Kjo_NHxgDDytg4wOqXkTew

Internacional

IRÁN

Policía de la moral vuelve a la calle para imponer vestimenta islámica a las mujeres

https://www.elfinanciero.com.mx/mundo/2023/07/16/policia-de-la-moral-vuelve-a-la-calle-en-iran-para-imponer-vestimenta-islamica-a-las-mujeres/

"Esclava a la venta: 12 años, no es virgen, muy hermosa": el infierno de las niñas y mujeres vendidas por Estado Islámico

https://www.bbc.com/mundo/articles/c3g0d8d4xlyo

VENEZUELA

Así es como mujeres pescadoras se lanzan al mar para enfrentar la crisis económica

https://www.univision.com/shows/noticiero-univision/asi-es-como-mujeres-pescadoras-se-lanzan-al-mar-para-enfrentar-la-crisis-economica-video

RUSIA

Aprueba ley contra las transiciones de género y adopción de niños por transexuales

https://www.semana.com/mundo/articulo/atencion-rusia-aprueban-ley-contra-las-transiciones-de-genero-y-adopcion-de-ninos-por-transexuales/202317/

CHILE

El país donde la mujer debe pedir permiso al marido para heredar, vender o solicitar un crédito

https://elpais.com/chile/2023-07-15/chile-avanza-en-eliminar-el-permiso-que-la-mujer-requiere-del-marido-para-administrar-sus-bienes-en-el-matrimonio.html

JAPÓN

Detrás del "asesino de Twitter": contactó y mató a 9 mujeres; fue sentenciado a la horca

https://heraldodemexico.com.mx/mundo/2023/7/16/detras-del-asesino-de-twitter-contacto-mato-mujeres-fue-sentenciado-la-horca-522544.html

INDIA

Las mujeres que aún son rechazadas por no pagar una dote suficiente a la familia del novio

https://www.bbc.com/mundo/articles/cv2j7y1jer4o

La desigualdad en México se ve de muchas formas: estos gráficos muestran algunas

https://www.eleconomista.com.mx/economia/La-desigualdad-en-Mexico-se-ve-de-muchas-formas-estos-graficos-muestran-algunas-20230714-0020.html

Exigen reconocer las identidades de género no binarias

https://www.jornada.com.mx/notas/2023/07/16/sociedad/exigen-reconocer-las-identidades-de-genero-no-binarias/

Ciberacoso más frecuente en México fue mediante identidades falsas: Inegi

https://www.jornada.com.mx/notas/2023/07/13/economia/el-ciberacoso-mas-frecuente-en-mexico-fue-mediante-identidades-falsas/

Dedican mujeres 10 años de vida al cuidado familiar

https://www.jornada.com.mx/notas/2023/07/09/politica/dedican-mujeres-10-anos-de-vida-al-cuidado-familiar-hombres-4-onu/

Estatal

TABASCO

Harán diagnóstico psicológico a mujeres en cárceles

https://www.milenio.com/politica/comunidad/haran-diagnostico-psicologico-mujeres-carceles-tamaulipas

ESTADO DE MÉXICO

Inauguran tres centros de masculinidades positivas

https://www.semmexico.mx/inauguran-tres-centros-de-masculinidades-positivas-en-edomex/

QUINTANA ROO

Violencia de género aumenta en 6 municipios

https://sipse.com/novedades/violencia-de-genero-quintana-roo-municipios-alza-450690.html

BAJA CALIFORNIA

Capacitan con perspectiva de género a casi al 100% de los jueces

https://www.elsoldetijuana.com.mx/local/capacitan-con-perspectiva-de-genero-a-casi-al-100-de-los-jueces-de-bc-10386776.html

CDMX

Presenta informe de resultados de la Alerta de Violencia de Género

https://www.capital21.cdmx.gob.mx/noticias/?p=43290

MICHOACÁN

Necesario capacitar a choferes en nuevas masculinidades

https://cambiodemichoacan.com.mx/2023/07/13/necesario-capacitar-a-choferes-en-nuevas-masculinidades/

Ni una más

Sólo se tipifica 1.43 por ciento de feminicidios

https://cambiodemichoacan.com.mx/2023/07/16/solo-se-tipifica-1-43-por-ciento-de-feminicidios/

Estandarizar los datos de feminicidio, la ruta para conocer su dimensión en América Latina

https://efeminista.com/estandarizar-datos-feminicidio-dimension-america-latina/

Feminicidio en Chapulhuacán: vinculan a proceso al adolescente que mató a niña

https://heraldodemexico.com.mx/nacional/2023/7/13/feminicidio-en-chapulhuacan-vinculan-proceso-al-adolescente-que-mato-nina-de-hidalgo-521982.html

Autoridades de la UV piden justicia por el feminicidio de alumna

https://www.elsoldeorizaba.com.mx/local/autoridades-de-la-universidad-veracruzana-piden-justicia-por-el-feminicidio-de-alumna-10385823.html

Incrementa apoyo económico a hijos de victimas de feminicidio

https://www.debate.com.mx/sinaloa/culiacan/Incrementa-apoyo-economico-a-hijos-de-victimas-de-feminicidio-en-Sinaloa-20230715-0039.html

Interseccionalidad

Las mujeres afrodescendientes de

América tienen más probabilidades de morir durante el parto debido al racismo

https://news.un.org/es/story/2023/07/1522657

El 44% de mujeres de la diversidad sexual y de género han sido discriminadas

https://www.la-prensa.com.mx/metropoli/el-44-de-mujeres-de-la-diversidad-secial-y-de-genero-han-sido-discriminadas-10385638.html

Niñas, Niños y adolescentes

Cuidar a las niñas y niños en situación de violencia debería ser una prioridad de cualquier gobierno

https://www.debate.com.mx/opinion/Cuidar-a-los-ninos-y-ninas-en-situacion-de-violencia-deberia-ser-una-prioridad-de-cualquier-gobierno-20230715-0019.html

Pobreza intergeneracional: la crisis silenciosa que afecta a las niñas y niños en México

https://www.elsoldemexico.com.mx/analisis/pobreza-intergeneracional-la-crisis-silenciosa-que-afecta-a-las-ninas-y-ninos-en-mexico-10379858.html

Once niños y niñas mueren cada

semana al intentar cruzar la ruta migratoria del Mediterráneo Central

https://www.unicef.org/es/comunicados-prensa/once-ni%C3%B1os-y-ni%C3%B1as-mueren-cada-semana-al-intentar-cruzar-la-ruta-migratoria-del

Masculinidades

Ted Lasso y las otras masculinidades

https://www.razon.com.mx/opinion/columnas/valeria-villa/ted-lasso-masculinidades-536172

Nuevas Masculinidades Alternativas en ambientes de fiesta

https://eldiariofeminista.info/2023/06/29/nuevas-masculinidades-alternativas-en-ambientes-de-fiesta/

Construir masculinidades positivas, el antídoto contra el machismo laboral

https://mitsloanreview.mx/capital-humano/construir-masculinidades-positivas-el-antidoto-contra-el-machismo-laboral/

Moving masculinities: Polish migrants in Norway navigating transnational gender hierarchies

https://www.prio.org/publications/13495

Sikou Niakate: «Une partie de la

solution est de rendre glamour la sensibilité masculine»

https://www.slate.fr/audio/mansplaining/hors-serie-ete-1-sikou-niakate-solution-masculinite-glamour-sensibilite-118

Feminismos

El feminismo de mi padre

https://elpais.com/opinion/2023-07-14/el-feminismo-de-mi-padre.html

“Hay una incomprensión de lo que es el feminismo”

https://www.pikaramagazine.com/2023/07/hay-una-incomprension-de-lo-que-es-el-feminismo/

Esther Vivas: “Si el feminismo no defiende a las madres y a las criaturas, ¿quién lo va a hacer?”

https://www.infobae.com/cultura/2023/07/14/esther-vivas-si-el-feminismo-no-defiende-a-las-madres-y-a-las-criaturas-quien-lo-va-a-hacer/

¿Cuántos tipos de feminismo hay en la actualidad?

https://www.muyinteresante.es/actualidad/2489.html

Elizabeth Duval: “Necesitamos elevar el nivel del diálogo, también dentro del feminismo”

https://www.eldiario.es/sociedad/elizabeth-duval-necesitamos-elevar-nivel-dialogo-feminismo_128_10369225.html

Se acorta brecha de género en consumo de drogas: ONU

https://www.jornada.com.mx/2023/07/16/politica/007n1pol

‹Hecho en México ¿pero a qué costo?›, el videojuego que enseña sobre derechos de mujeres costureras

https://www.razon.com.mx/mexico/hecho-mexico-costo-videojuego-ensena-derechos-trabajadoras-textiles-536399

“Nosotras escuchamos a chicos, ¿por qué ellos no a nosotras?”: el problema del sesgo de género en el ‘podcast’

https://elpais.com/icon/actualidad/2023-07-15/nosotras-escuchamos-a-chicos-por-que-ellos-no-a-nosotras-el-problema-del-sesgo-de-genero-en-el-podcast.html

Mujeres que han sido candidatas a la presidencia de México

https://www.quien.com/politica/2023/07/14/ellas-son-las-mujeres-que-han-competido-por-la-presidencia-de-mexico

El 60% de mujeres denuncian discriminación en los videojuegos

https://www.elperiodico.com/es/sociedad/20230716/60-mujeres-denuncian-discriminacion-videojuegos-89953493

Asesinos de mujeres cada día más crueles

https://www.lavanguardia.com/opinion/20230716/9113894/asesinos-mujeres-dia-mas-crueles.html

Recomendación

Editorial

Josefa Amar y Susan Anthony Clave Intelectual 2023

"Precursoras del feminismo"
Antología de textos 1786-1911

Película

Ride Like a Girl

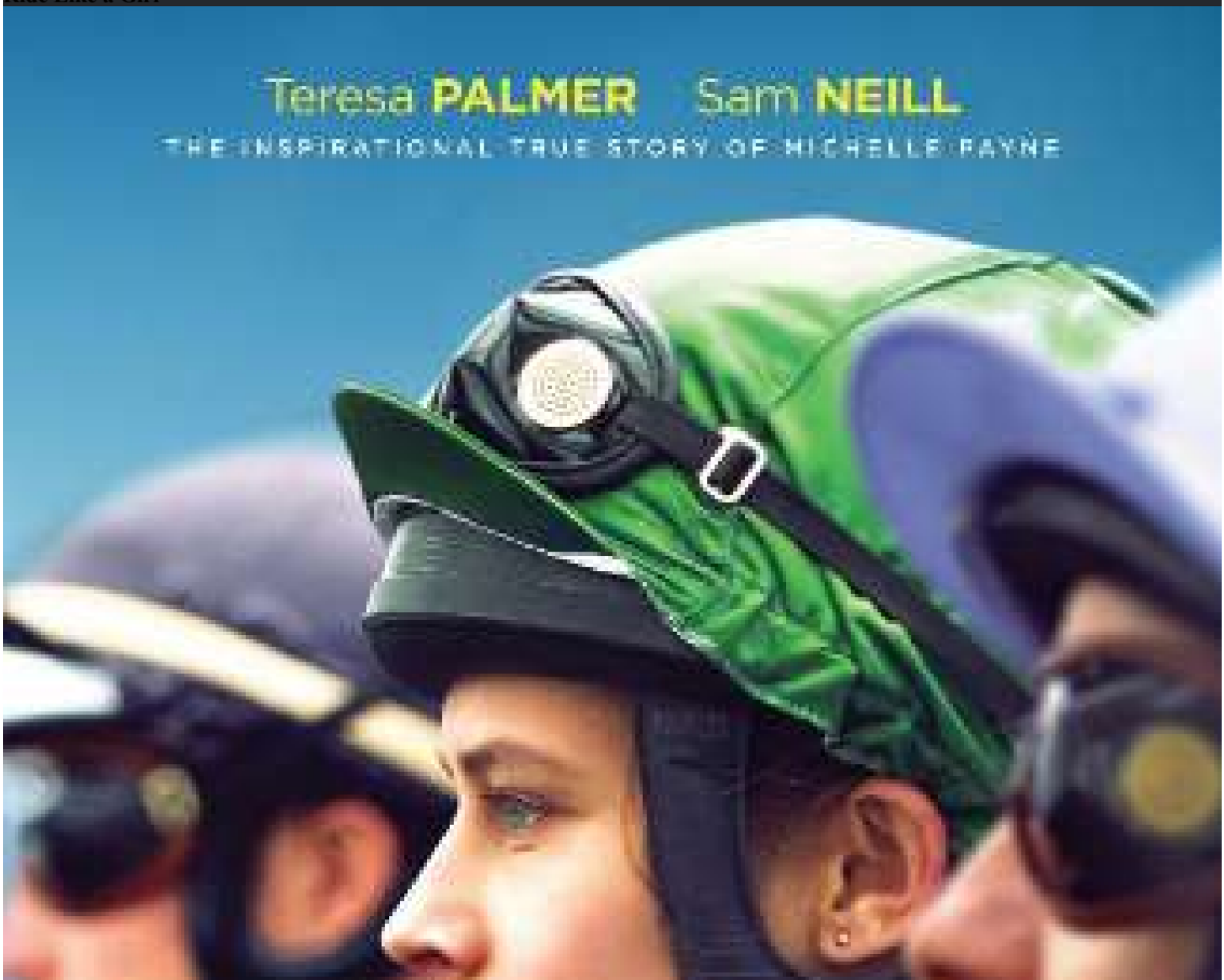

Sinopsis: Michelle Payne (Teresa Palmer) sueña con lo imposible: ganar la Copa de Melbourne, la carrera más difícil de caballos. A los 15 años deja la escuela para convertirse en jockey y después de varios fracasos, una tragedia familiar seguida por su propia caída de caballo, casi acaba con el sueño. Pero con el amor de su padre (Sam Neill) y su hermano Stevie, Michelle no se rendirá.

Tráiler: https://www.youtube.com/watch?v=nxG-4_4suOs&t=1s

CELIG
Centro de Estudios para el Logro de la Igualdad de Género

https://portales.diputados.gob.mx/CELIG/registro-solicitud?men=8d1f0b77-96a8-42d7-abc4-4b6cd420d97e&menu=Acerca%20de%20&lateral=false

@CELIGMexico
@CeligOficial
@celigoficial
55 5036 0000, ext. 59218
celigdifusion@diputados.gob.mx

Vésper
Dirección de Estudios Jurídicos de los Derechos Humanos de las Mujeres y la Equidad de Género

ELABORACIÓN:
Mtra. Patricia Gómez Ortiz
Mtro. Miguel Angel Garay Nuñez
Lic. Leda Itzel Méndez Pérez

DISEÑO:
Marcela Méndez Navarro

Encuentra todos los números:
https://cutt.ly/8CTOVDS

Escríbenos: vesper.celig@diputados.gob.mx

@semanariovesper2929